KIEV RENT ESTATE

Volodymyrska Str. 24,
02000 Kiev | Ukraine
Tel. +38 063 966-74-26
Cel. +38 063 966-74-26
info@kievrentestate.com

# Уютная квартира в историческом центре

**Price: 113.080 UAH / 4.000 USD**

| | | | |
|---|---|---|---|
| **Общая площадь** | 150 м$^2$ | **Комнат** | 2 |
| **Туалетов** | 2 | **Балкон** | - |
| **Этаж** | 17 | **Терраса** | - |
| **Всего этажей** | 25 | **Парковка** | + |
| **Сад** | - | **Земельный участок** | 0.00 м$^2$ |
| **Гараж** | - | **Лифт** | + |
| **Бассейн** | - | **Мебель** | - |
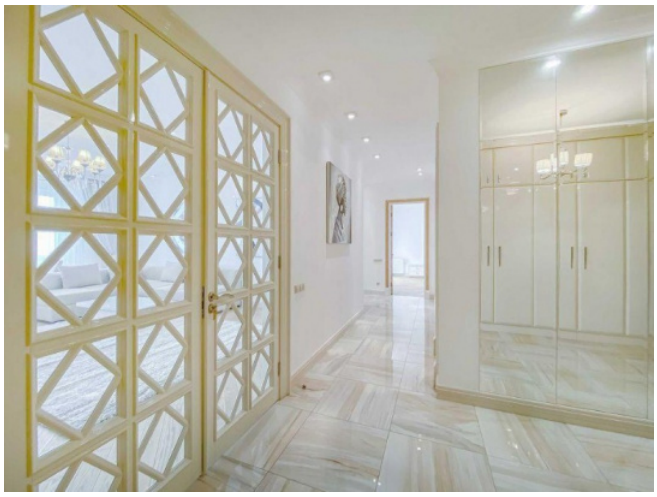
Квартира в новом доме, расположенном в уютном парке с фонтаном на Липках. В квартире: гостиная, кухня, спальня и ванная комната для гостей, гардеробная, спальня с ванной комнатой. В доме есть фитнес-клуб с бассейном, также - детская и спортивная площадки, гостевая стоянка для автомобилей. В доме двухуровневый подземный паркинг. Панорамные окна с потрясающим видом на Мариинский парк, Днепр, Михайловский и Софийский соборы.