KIEV RENT ESTATE

Volodymyrska Str. 24,
02000 Kiev | Ukraine
Tel. +38 063 966-74-26
Cel. +38 063 966-74-26
info@kievrentestate.com

Уютная квартира с интересной планировкой и современным ремонтом

Price: 84.810 UAH / 3.000 USD

Общая площадь	160 м^2	**Комнат**	3
Туалетов	2	**Балкон**	+
Этаж	10	**Терраса**	-
Всего этажей	22	**Парковка**	-
Сад	-	**Земельный участок**	0.00 м^2
Гараж	-	**Лифт**	+
Бассейн	-	**Мебель**	-
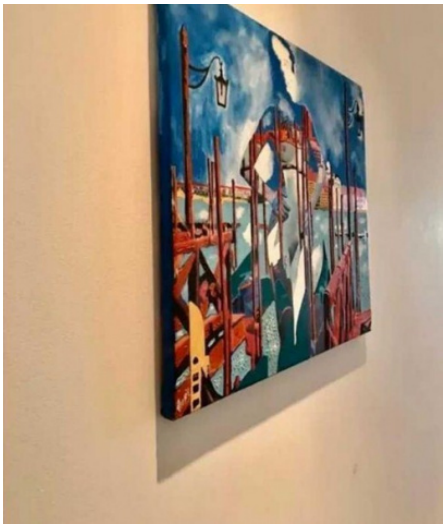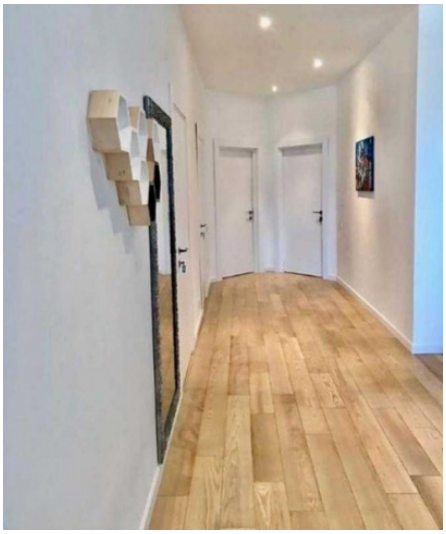
Уютная квартира с интересной планировкой и современным ремонтом 2021 года, красивый вид на город. В квартире три спальни (можно использовать одну комнату как кабинет), просторная кухня-гостиная 60 м2, просторная гардеробная, две ванные комнаты, балкон. В квартире есть вся необходимая техника и мебель. Возле дома остановка транспорта, развитая инфраструктура.