KIEV RENT ESTATE

Volodymyrska Str. 24,
02000 Kiev | Ukraine
Tel. +38 063 966-74-26
Cel. +38 063 966-74-26
info@kievrentestate.com

Просторная 2-комнатная квартира с видом, на Архитектора Городецкого

Price: 6.324.000 UAH / 230.000 USD

Общая площадь	70 м^2	**Комнат**	2
Туалетов	1	**Балкон**	+
Этаж	4	**Терраса**	-
Всего этажей	4	**Парковка**	+
Сад	-	**Земельный участок**	0.00 м^2
Гараж	-	**Лифт**	+
Бассейн	-	**Мебель**	-

Просторная 2-комнатная квартира, на Архитектора Городецкого.
Дом дореволюционный
С панорамным видом на Крещатик и Музыкальную Академию.
Укомплектована мебелью и техникой
Развита инфраструктура.
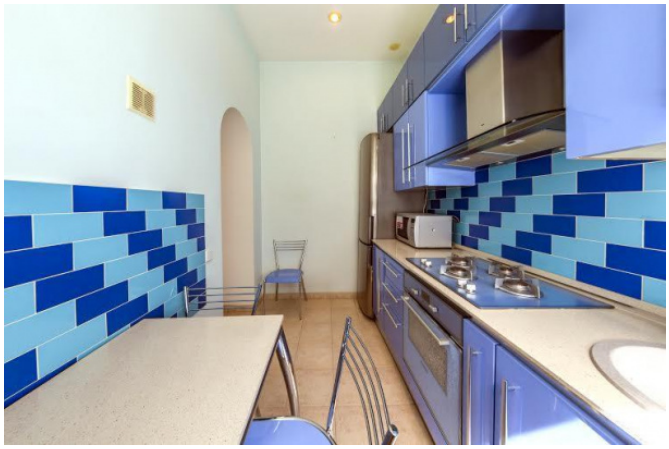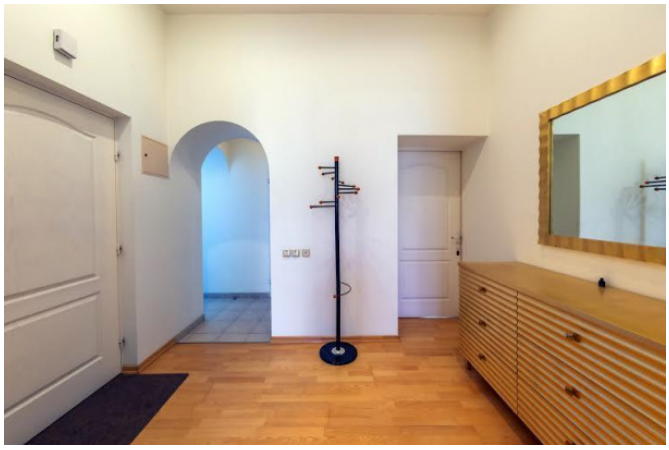
PAUL