Volodymyrska Str. 24,
02000 Kiev | Ukraine
Tel. +38 063 966-74-26
Cel. +38 063 966-74-26
info@kievrentestate.com

# Уютная 2-комнатная квартира в жилом комплексе Новопечерская Башня

**Price: 6.040.000 UAH / 220.000 USD**

| | | | |
|---|---|---|---|
| **Общая площадь** | 67 м$^2$ | **Комнат** | 2 |
| **Туалетов** | 1 | **Балкон** | + |
| **Этаж** | 19 | **Терраса** | - |
| **Всего этажей** | 0 | **Парковка** | + |
| **Сад** | - | **Земельный участок** | 0.00 м$^2$ |
| **Гараж** | - | **Лифт** | + |
| **Бассейн** | - | **Мебель** | - |
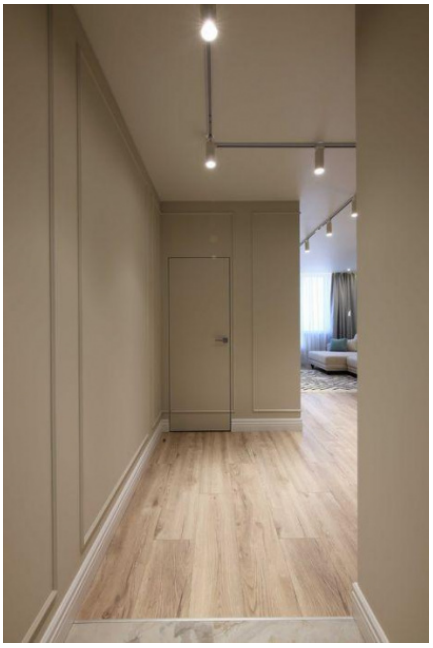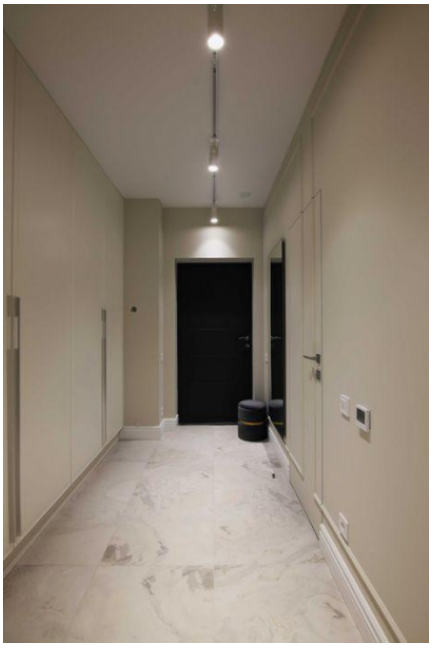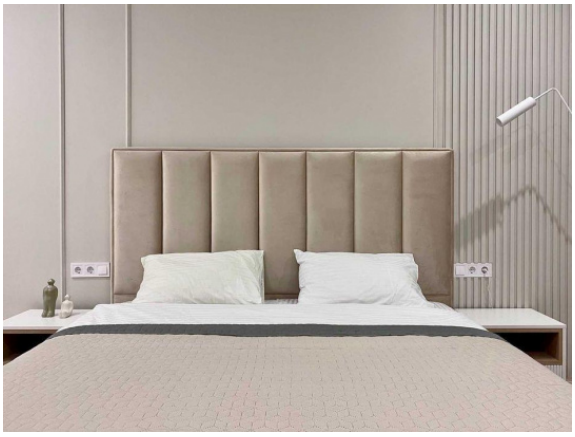
Уютная 2-комнатная квартира в жилом комплексе Новопечерская Башня
Общая площадь 67, 5 м2.
Мебель и техника
Система теплых полов
Подземный 4-х уровневый паркинг
Развита инфраструктура.