KIEV RENT ESTATE

Volodymyrska Str. 24,
02000 Kiev | Ukraine
Tel. +38 063 966-74-26
Cel. +38 063 966-74-26
info@kievrentestate.com

4-комнатная квартира в доме царского периода на Бассейной

Price: 6.864.000 UAH / 250.000 USD

Общая площадь	100 м^2	**Комнат**	4
Туалетов	1	**Балкон**	+
Этаж	4	**Терраса**	-
Всего этажей	4	**Парковка**	-
Сад	-	**Земельный участок**	0.00 м^2
Гараж	-	**Лифт**	-
Бассейн	-	**Мебель**	-

4-х комнатная квартира в доме-памятнике архитектуры Киева царского периода на улице Бассейной. 4 этаж. Дом без лифта, высота потолков 3.5 метра. Окна жилой части выходят на улицу Бассейную, кухня - с видом во двор. Два балкона. Три комнаты: 14 м2, 19 м2, 22 м2; гостиная 25 м2, которая имеет два входа. Дом построен в 1900 году. Есть фасадный вход с широкой каменной лестницей и есть запасная лестница - выход из кухни во двор. Есть доступ на чердак. В квартире заменены деревянные перекрытия на железо-бетонные, капитальная реконструкция. В гостиной отреставрирован камин.

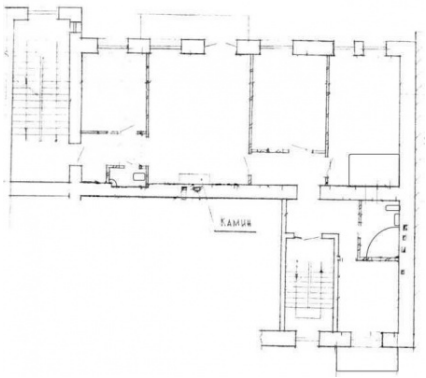

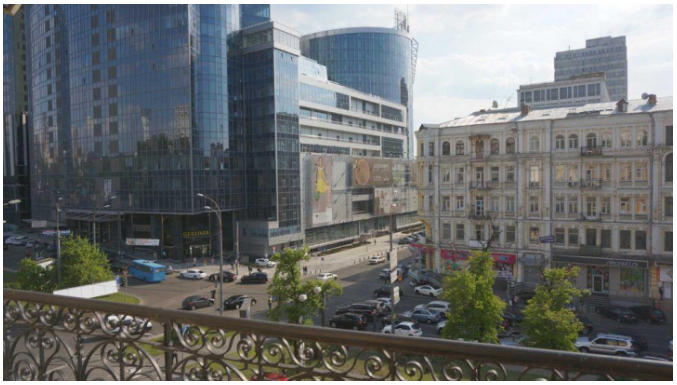

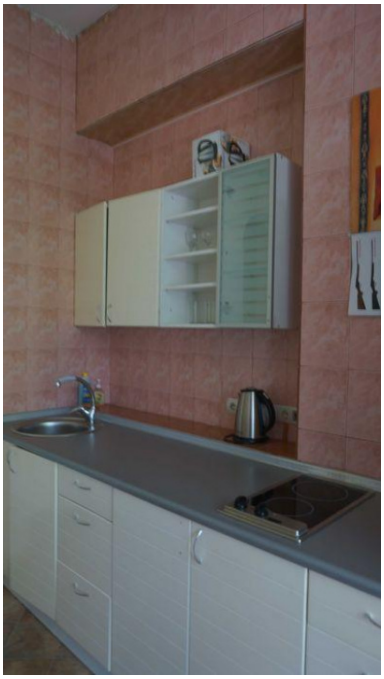

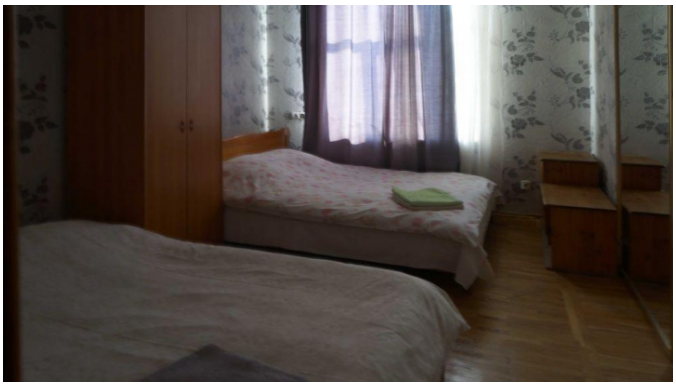

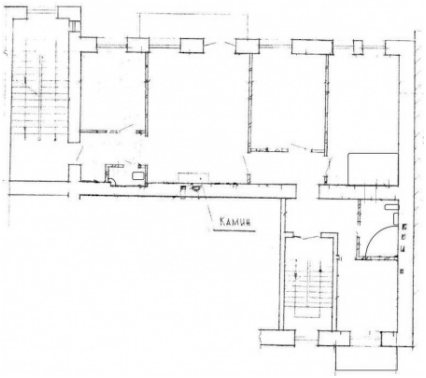
КАМИН