Volodymyrska Str. 24,
02000 Kiev | Ukraine
Tel. +38 063 966-74-26
Cel. +38 063 966-74-26
info@kievrentestate.com

Просторный дом в селе Лесники недалеко от Киева

Price: 17.738.500 UAH / 650.000 USD

Общая площадь	1050 м^2	**Комнат**	5
Туалетов	>5	**Балкон**	+
Этаж	0	**Терраса**	+
Всего этажей	2	**Парковка**	+
Сад	-	**Земельный участок**	1500.00 м^2
Гараж	+	**Лифт**	-
Бассейн	+	**Мебель**	-
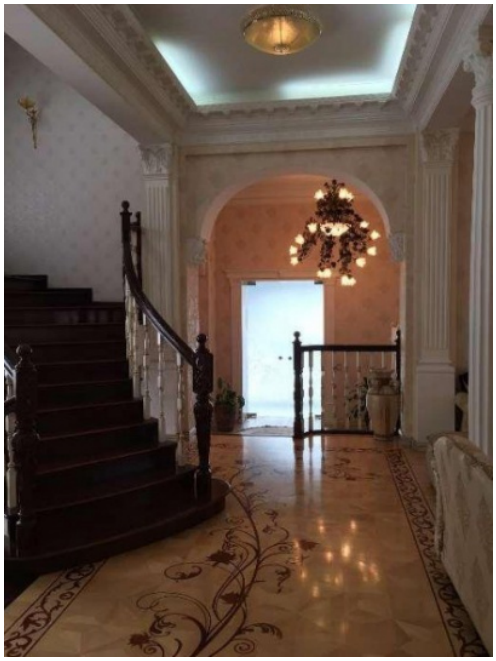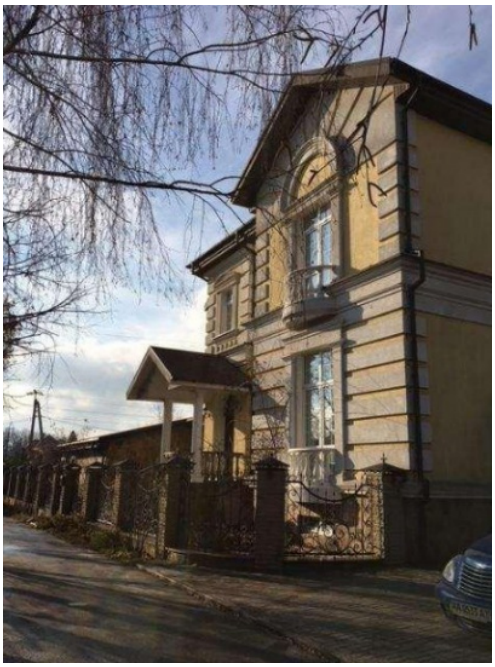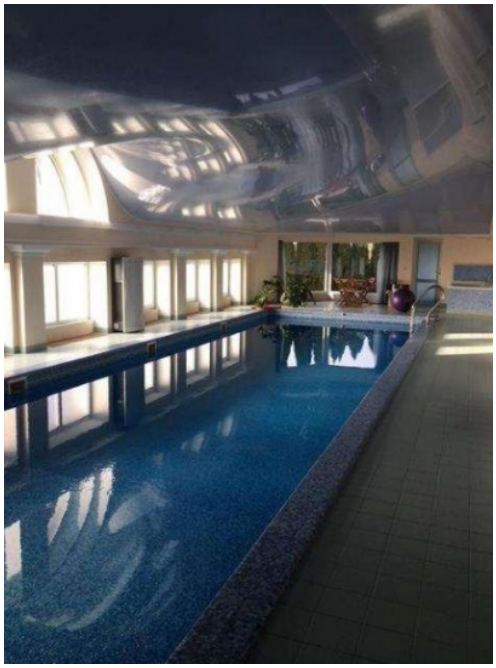
Просторный дом в селе Лесники недалеко от Киева. При строительстве и в декоре использовались только сертифицированные материалы! Просторный , правильно спланированный проект дома, экономичный в содержании и зимой, и летом. Земельный участок 1500 м2, находится на холме. Функциональная планировка: на первом этаже холл, гостиная с камином-печью, кухня-столовая с выходом на террасу, кабинет, 2 ванные комнаты, СПА-зона с бассейном 16Х4 , сауной, джакузи. Вода в бассейне имеет ультрафиолетовую очистку, подогрев. Второй этаж: 5 спален, гардеробные, 3 ванные комнаты. Мансардный этаж: спортзал, ванная комната, кладовая. В цокольном этаже имеется бильярдная комната, игровая комната, комната для домашнего персонала, подсобные помещения. Гараж на 2-3 авто.