KIEV RENT ESTATE

Volodymyrska Str. 24,
02000 Kiev | Ukraine
Tel. +38 063 966-74-26
Cel. +38 063 966-74-26
info@kievrentestate.com

Уютная квартира в жилом комплексе SOHO residence

Price: 2.589.000 UAH / 98.000 USD

Общая площадь	37 м^2	**Комнат**	1
Туалетов	1	**Балкон**	-
Этаж	3	**Терраса**	-
Всего этажей	25	**Парковка**	-
Сад	-	**Земельный участок**	0.00 м^2
Гараж	-	**Лифт**	-
Бассейн	-	**Мебель**	-

Уютная квартира в жилом комплексе SOHO residence общей площадью 37м^2. Комфортная планировка, кухня-гостиная. Квартира укомплектована всей необходимой бытовой техникой и мебелью. Развитая инфраструктура, рядом Голосеевский парк, метро Демеевская (3 минуты). 10 минут на метро и Вы в центре города.

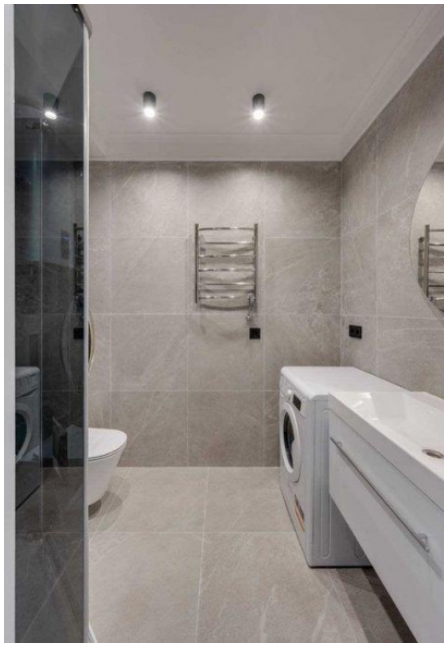

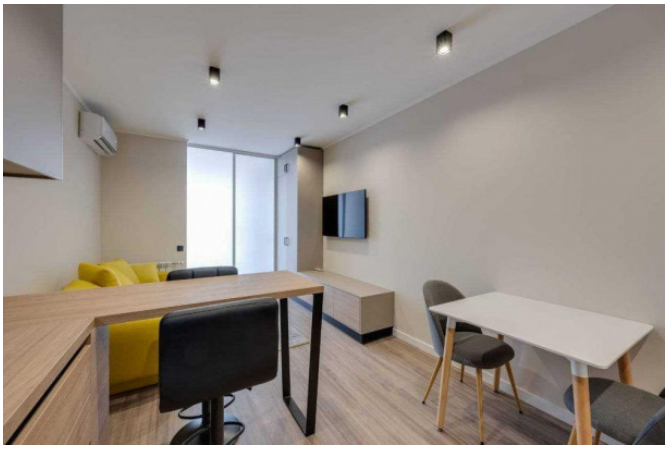

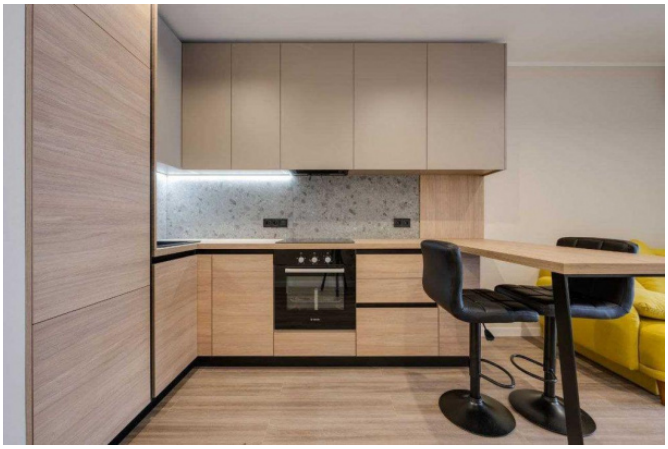

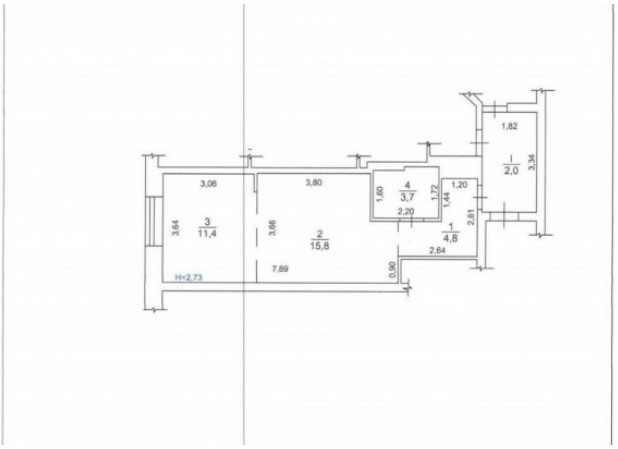
1,82
1
2,0
3,34
3,06
3,80
4
3,7
1,60
1,72
1,20
1,44
2,20
3,64
3
11,4
3,66
2
15,8
2,81
1
4,8
2,64
7,89
0,90
H=2,73