KIEV RENT ESTATE

Volodymyrska Str. 24,
02000 Kiev | Ukraine
Tel. +38 063 966-74-26
Cel. +38 063 966-74-26
info@kievrentestate.com

Уютная квартира в Голосеевском районе

Price: 2.298.000 UAH / 87.000 USD

Общая площадь	47 м^2	**Комнат**	1
Туалетов	1	**Балкон**	-
Этаж	8	**Терраса**	-
Всего этажей	9	**Парковка**	-
Сад	-	**Земельный участок**	0.00 м^2
Гараж	-	**Лифт**	-
Бассейн	-	**Мебель**	-
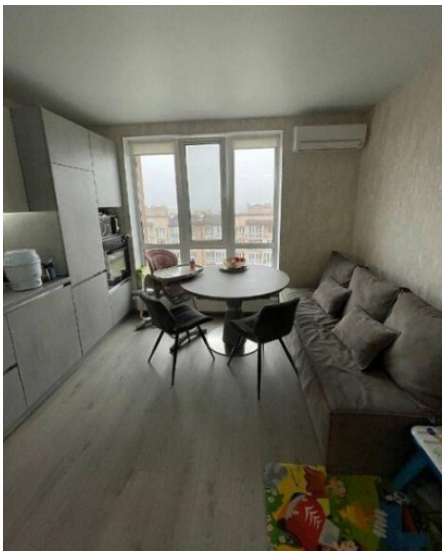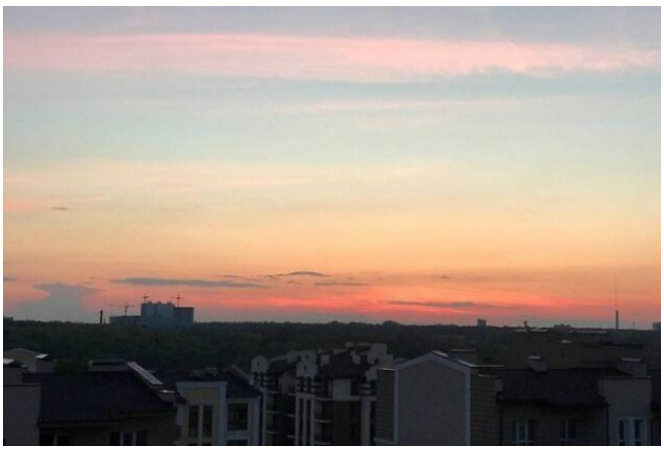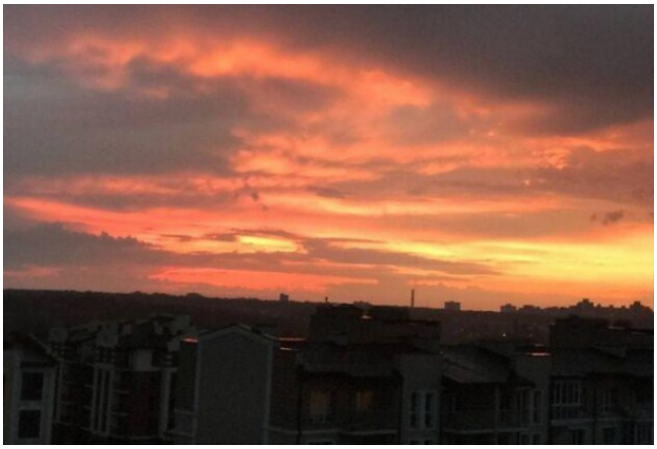
Уютная квартира в Голосеевском районе общей площадью 47 м2: спальня - 14 м2; кухня-гостиная 21 м2; коридор 4 м2; ванная - 4 м2, гардеробная - 4 м2. Квартира с новым дизайном, качественная новая бытовая техника и мебель, южная сторона - солнечная и тёплая, окна выходят во двор с видом на лес, вечером можно наслаждаться прекрасными закатами. Рядом есть парк, супермаркет, остановки общественного транспорта, детский сад, школа, речка/озеро, лес, развлекательные заведения.