KIEV RENT ESTATE

Volodymyrska Str. 24,
02000 Kiev | Ukraine
Tel. +38 063 966-74-26
Cel. +38 063 966-74-26
info@kievrentestate.com

Просторная квартира в историческом центре Киева

Price: 5.116.000 UAH / 196.000 USD

Общая площадь	78 м^2	**Комнат**	2
Туалетов	1	**Балкон**	-
Этаж	3	**Терраса**	-
Всего этажей	4	**Парковка**	-
Сад	-	**Земельный участок**	0.00 м^2
Гараж	-	**Лифт**	-
Бассейн	-	**Мебель**	-
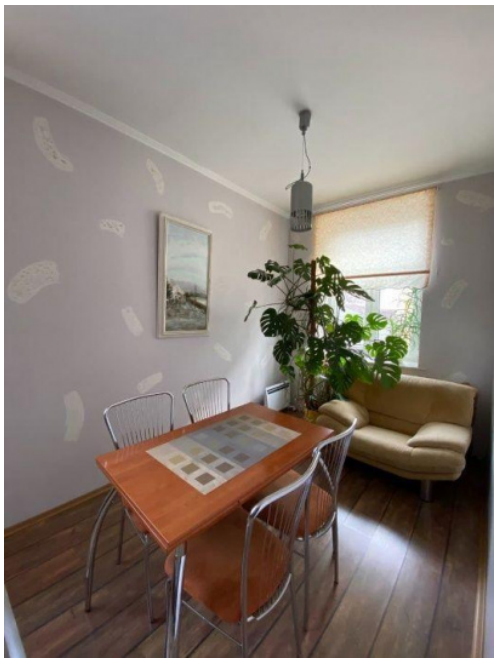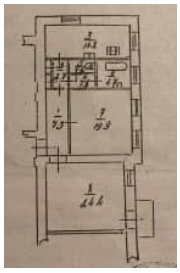
Просторная квартира общей площадью 78 м2 в историческом центре Киева в правительственном квартале на улице Лютеранская. Высота потолков 3, 35 метра. Светлая, просторная квартира с практичной планировкой: кухня-гостиная (15 м2), 2 комнаты (20 м2 и 25 м2), ванная комната с окном, балкон (терраса) -2, 5 м2. Двор с парковкой для автомобилей. Окна с видом на Администрацию Президента Украины, рядом с Крещатиком, Пассажем, Бессарабским рынком, гимназией, Мариинским парком, театром имени Ивана Франка.