KIEV RENT ESTATE

Volodymyrska Str. 24,
02000 Kiev | Ukraine
Tel. +38 063 966-74-26
Cel. +38 063 966-74-26
info@kievrentestate.com

3-комнатная квартира Киев Исторический Центр

Price: 5.912.000 UAH / 225.000 USD

Общая площадь	86 м^2	**Комнат**	3
Туалетов	1	**Балкон**	-
Этаж	4	**Терраса**	-
Всего этажей	4	**Парковка**	-
Сад	-	**Земельный участок**	0.00 м^2
Гараж	-	**Лифт**	-
Бассейн	-	**Мебель**	-
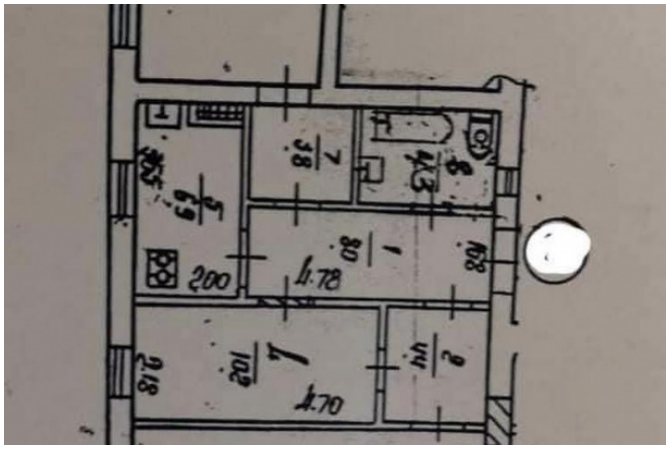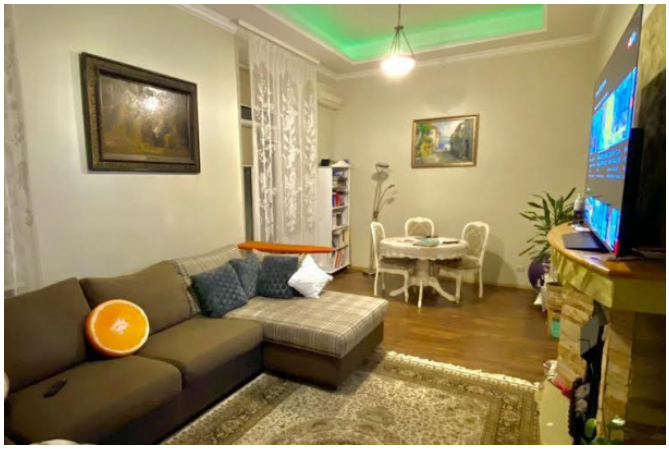
Просторная 3-комнатная квартира Киев Исторический Центр, пересечение улиц Богдана Хмельницкого и Пирогова. Дом окружают исторические памятники, соборы и посольства. Дом дореволюционного периода. Высота потолков 4. 5 м. Толщина наружных стен 80 см. Планировка три комнаты, кухня, балкон, коридор, гардеробная, ванная комната. Метро Университет и Ботанический сад 2 минуты пешком.