KIEV RENT ESTATE

Volodymyrska Str. 24,
02000 Kiev | Ukraine
Tel. +38 063 966-74-26
Cel. +38 063 966-74-26
info@kievrentestate.com

Просторная квртира в Голосеевском районе

Price: 34.710 UAH / 1.300 USD

Общая площадь	117 м^2	**Комнат**	2
Туалетов	2	**Балкон**	-
Этаж	21	**Терраса**	-
Всего этажей	25	**Парковка**	-
Сад	-	**Земельный участок**	0.00 м^2
Гараж	-	**Лифт**	-
Бассейн	-	**Мебель**	-
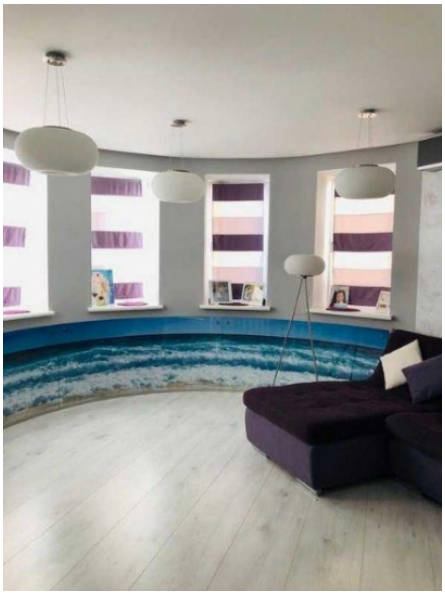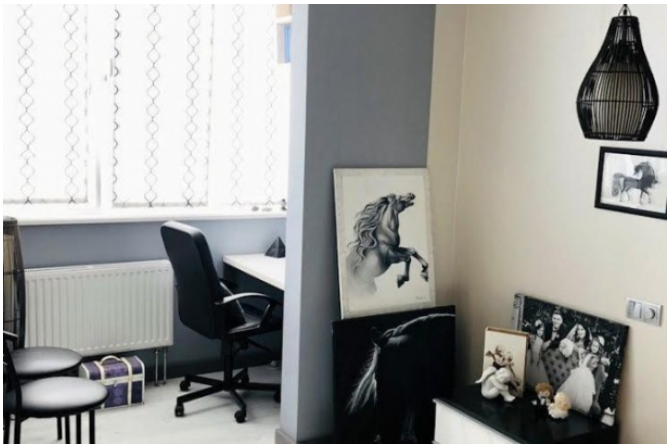
Жилой комплекс бизнес-класса Голосеево. В квартире имеются: просторная кухня, спальня, гостиная, детская, 2 ванные комнаты. Полностью меблирована. Вся бытовая техника - Bosch и Liebherr. В квартире есть телевизор, кабельное тв, интернет, шкаф, холодильник, кровать, стиральная машина, микроволновка, кондиционер, сигнализация, счетчики, джакузи, душевая кабина, посудомоечная машина. Рядом парковка, детские площадки и вся необходимая инфраструктура.