KIEV RENT ESTATE

Volodymyrska Str. 24,
02000 Kiev | Ukraine
Tel. +38 063 966-74-26
Cel. +38 063 966-74-26
info@kievrentestate.com

Просторная квартира в историческом центре Киева

Price: 4.690.000 UAH / 175.000 USD

Общая площадь	72 м^2	**Комнат**	2
Туалетов	-	**Балкон**	-
Этаж	3	**Терраса**	-
Всего этажей	6	**Парковка**	-
Сад	-	**Земельный участок**	0.00 м^2
Гараж	-	**Лифт**	-
Бассейн	-	**Мебель**	-
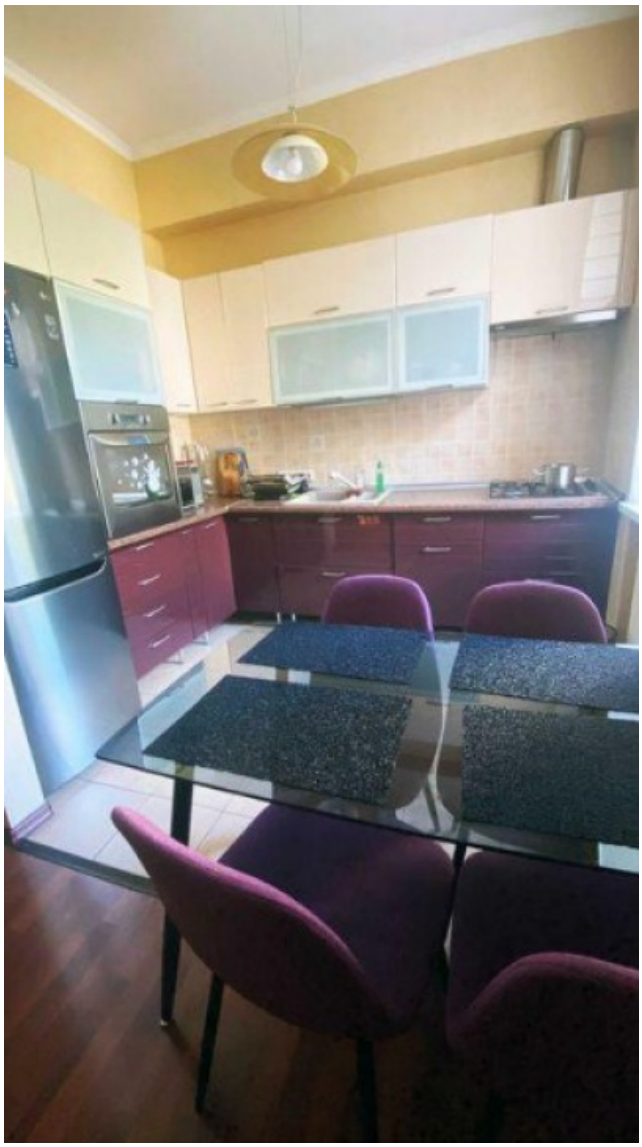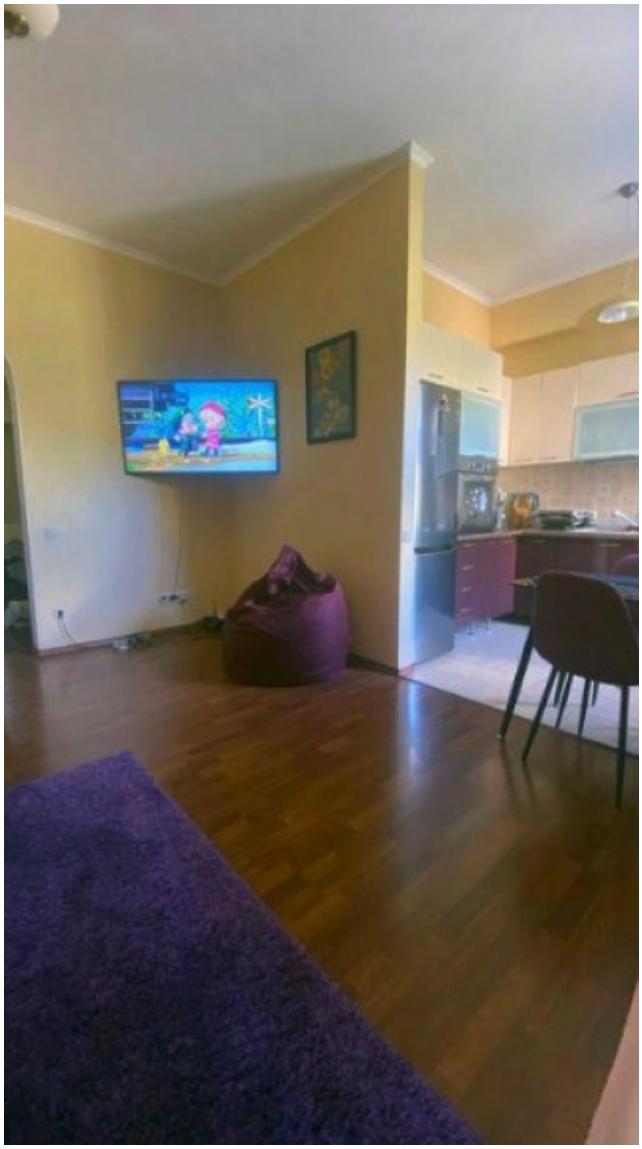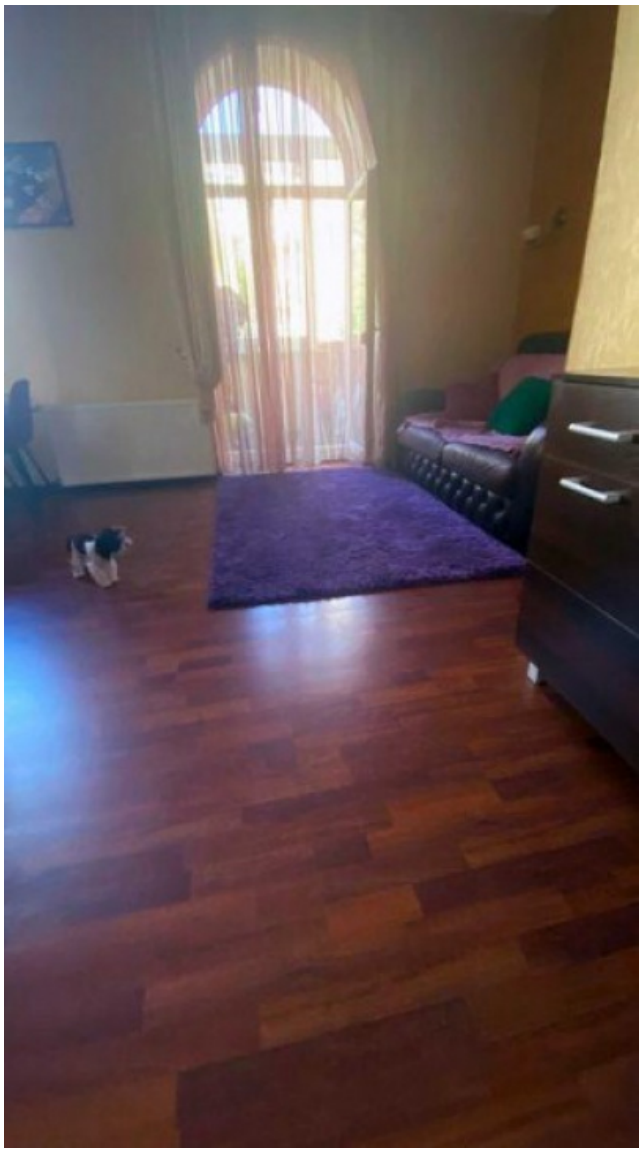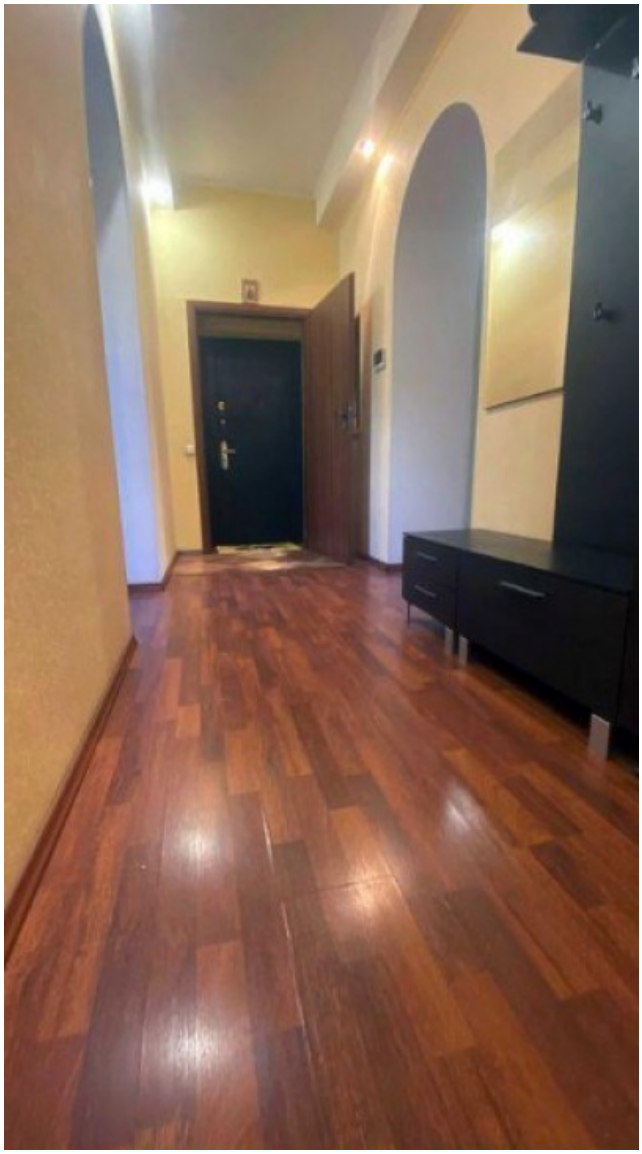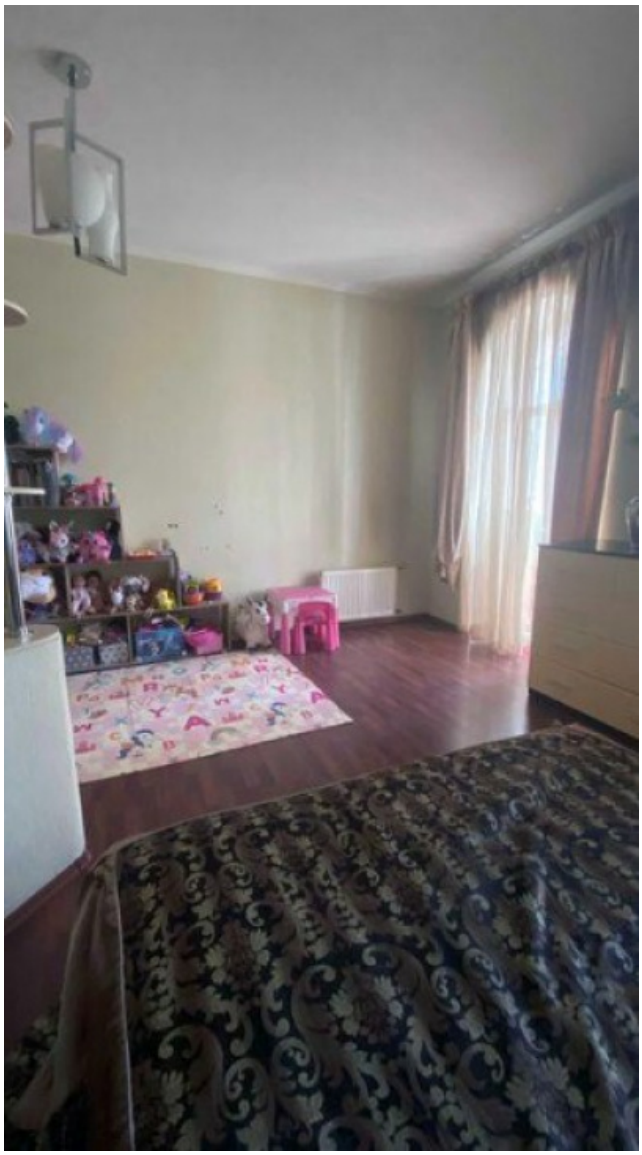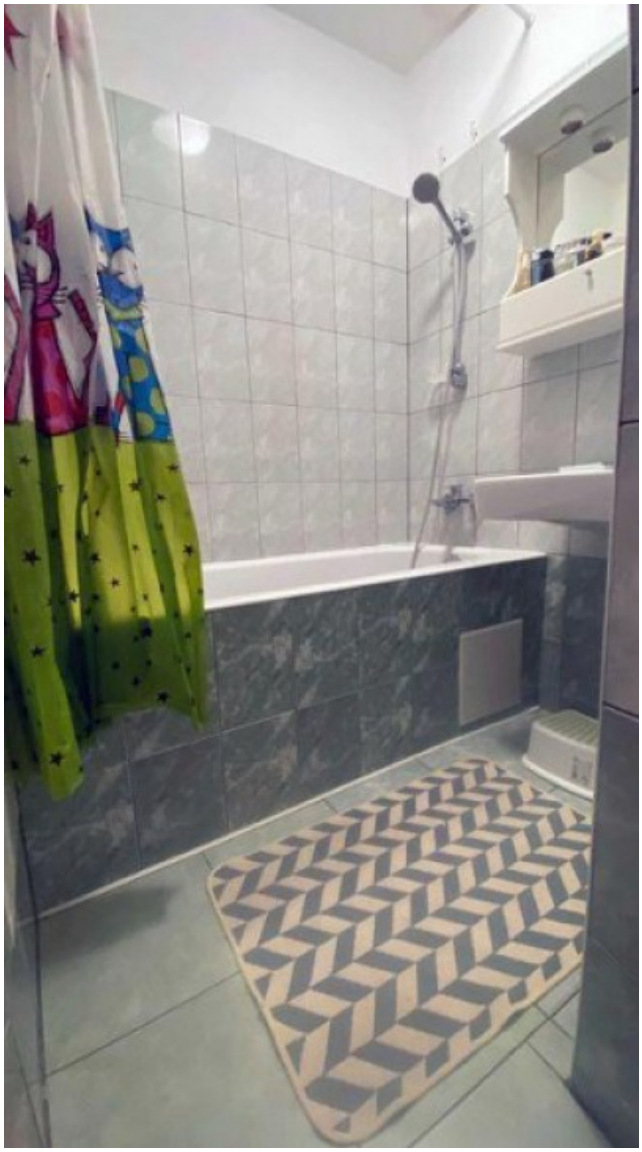
Двухкомнатная квартира в историческом центре Киева, на улице Олеся Гончара. Дом дореволюционного периода, высота потолков 4 метра. К метро Золотые Ворота 10-12 минут пешком. Рядом автомойка, тихий двор, парковка, детская площадка, сквер с роллердромом.