KIEV RENT ESTATE

Volodymyrska Str. 24,
02000 Kiev | Ukraine
Tel. +38 063 966-74-26
Cel. +38 063 966-74-26
info@kievrentestate.com

Просторная квартира в историческом центре Киева

Price: 7.236.000 UAH / 270.000 USD

Общая площадь	127 м^2	**Комнат**	3
Туалетов	2	**Балкон**	-
Этаж	3	**Терраса**	-
Всего этажей	4	**Парковка**	-
Сад	-	**Земельный участок**	0.00 м^2
Гараж	-	**Лифт**	-
Бассейн	-	**Мебель**	-

Просторная квартира на улице Олеся Гончара, центр Киева. Функциональная планировка: кухня, гостиная, 3 спальни, 2 ванные комнаты, 2 гардеробные комнаты, 2 балкона. Дом дореволюционного периода, реконструирован и имеет усиленные бетонированные перекрытия. В квартире 2 открытых балкона, высота потолков 3,4 метра. Во дворе место для парковки авто.
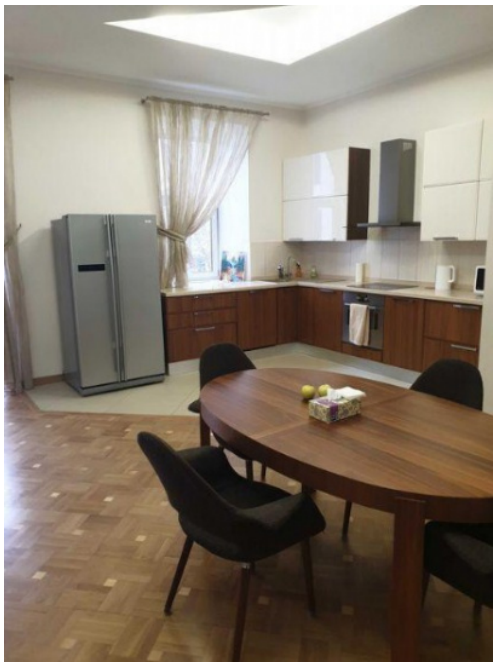
2,21 м²
11,85 м²
11,7 м²
3,88 м²
3,35 м²
59,22 м²
4,15 м²
5,65 м²
3,47 м²
7,07 м²
19,23 м²
4,21 м²