KIEV RENT ESTATE

Volodymyrska Str. 24,
02000 Kiev | Ukraine
Tel. +38 063 966-74-26
Cel. +38 063 966-74-26
info@kievrentestate.com

Квартира в историческом центре Киева

Price: 5.762.000 UAH / 215.000 USD

Общая площадь	90 м^2	**Комнат**	3
Туалетов	1	**Балкон**	-
Этаж	2	**Терраса**	-
Всего этажей	4	**Парковка**	-
Сад	-	**Земельный участок**	0.00 м^2
Гараж	-	**Лифт**	-
Бассейн	-	**Мебель**	-

Дом известного архитектора Николаева, 1900 год, памятник архитектуры дореволюционного периода, один из тех, которые формируют исторический облик Киева. Рядом Львовская, Софийская и Михайловская площади, район посольств. Дом находится в начале парка Пейзажная аллея - одно из любимейших мест киевлян и туристический центр - реконструкция дома 2021 года. 7 минут до метро Золотые ворота, 15 минут - Университет, Майдан Независимости. Балкон и окна с видом на зеленый сквер и Сретенскую церковь. В доме капитальный ремонт с заменой перекрытий и всех коммуникаций. Высота потолков 3,8 м. Во дворе есть место для парковки. Планировка: ванная комната, туалет, балкон, раздельные комнаты, кухня. Рядом есть школа, детский сад, супермаркет, парк.

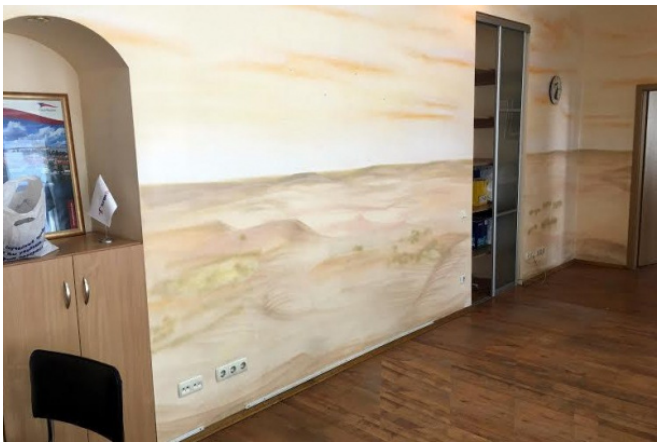

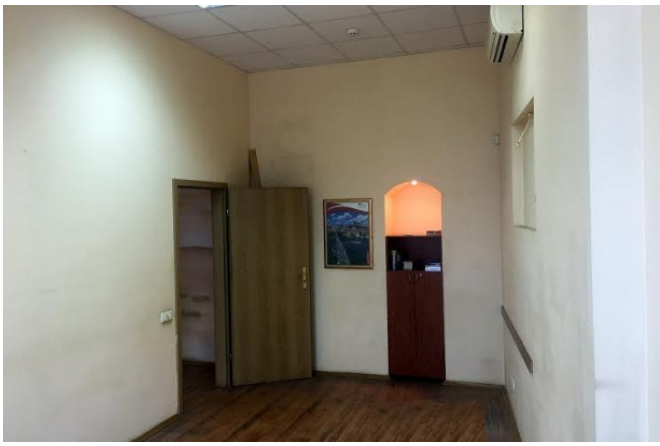

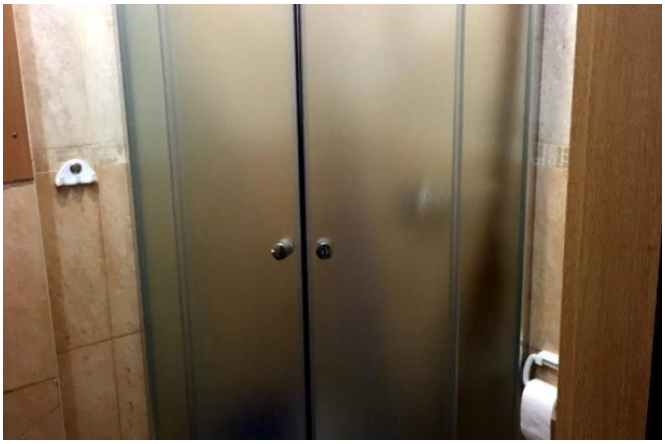

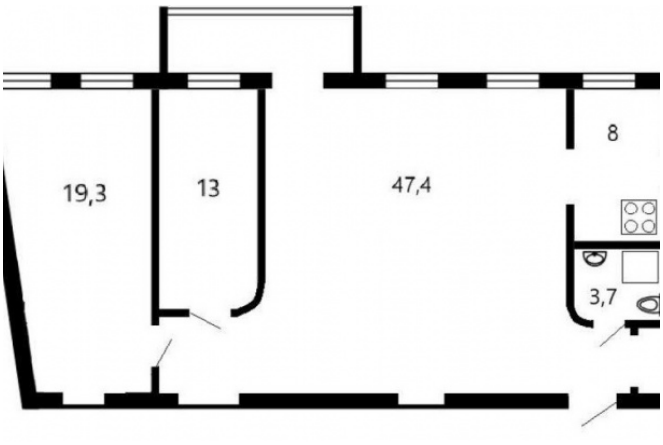
19,3
13
47,4
8
3,7