KIEV RENT ESTATE

Volodymyrska Str. 24,
02000 Kiev | Ukraine
Tel. +38 063 966-74-26
Cel. +38 063 966-74-26
info@kievrentestate.com

Просторная квартира в центре Киева

Price: 7.743.000 UAH / 290.000 USD

Общая площадь	122 м^2	**Комнат**	3
Туалетов	2	**Балкон**	+
Этаж	7	**Терраса**	-
Всего этажей	25	**Парковка**	+
Сад	-	**Земельный участок**	0.00 м^2
Гараж	-	**Лифт**	-
Бассейн	-	**Мебель**	-

3-комнатная квартира в центре Киева с видом на Покровский монастырь. Функциональная планировка : большая кухня-гостиная, спальня, кабинет (можно использовать как детскую спальню), две ванные комнаты, гардеробная, балкон. Есть подземный паркинг с лифтом. социальная и транспортная инфраструктура: метро Лукьяновка и Золотые Ворота очень близко. Рядом супермаркеты, остановка общественного транспорта, школы, дошкольные учреждения.

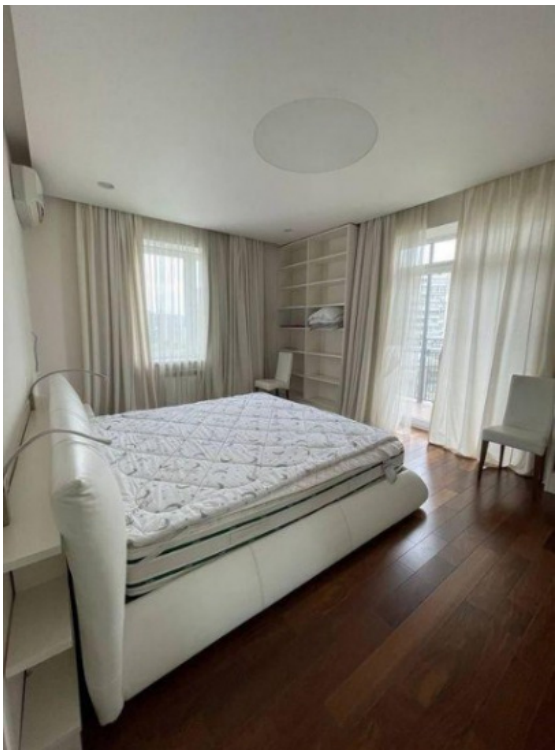

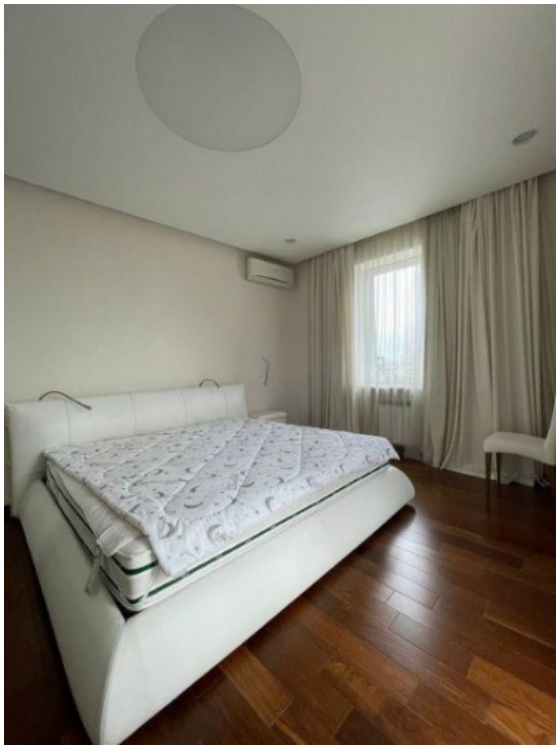

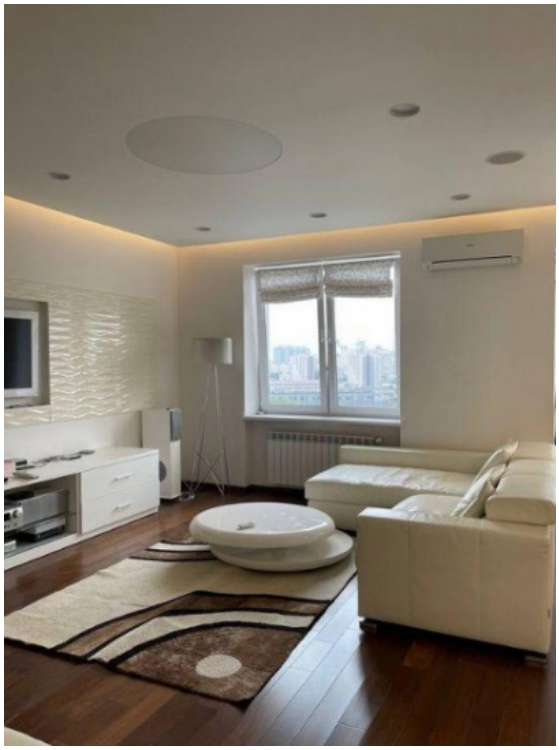

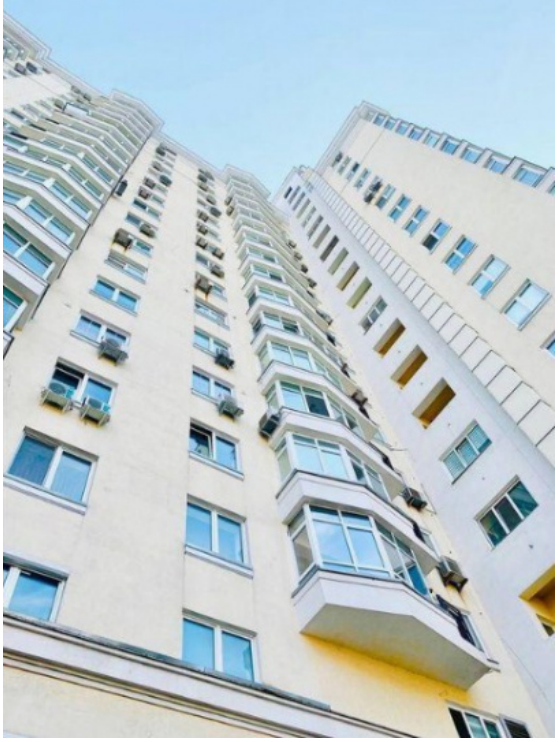

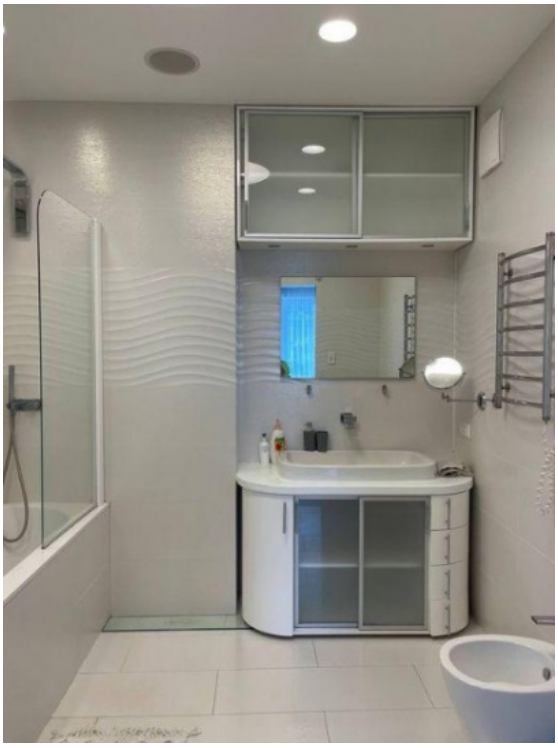

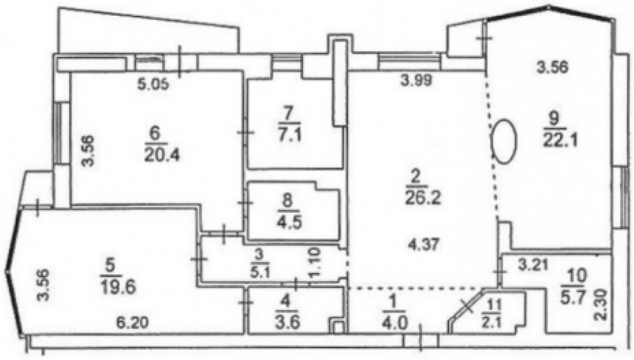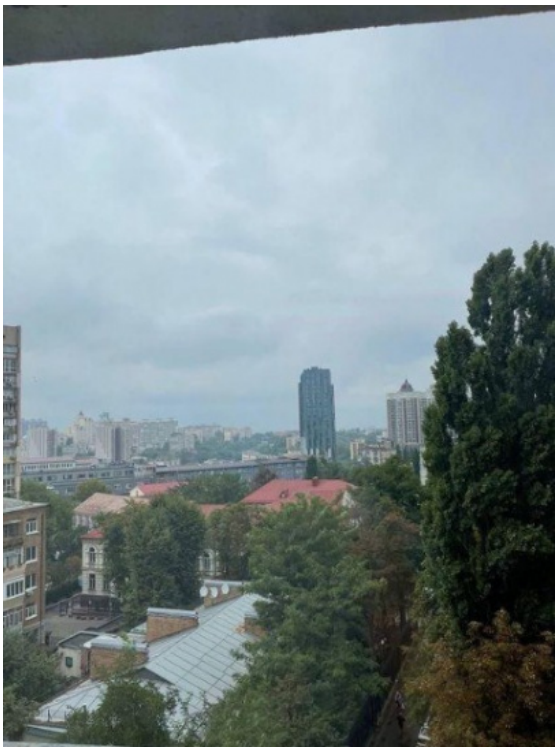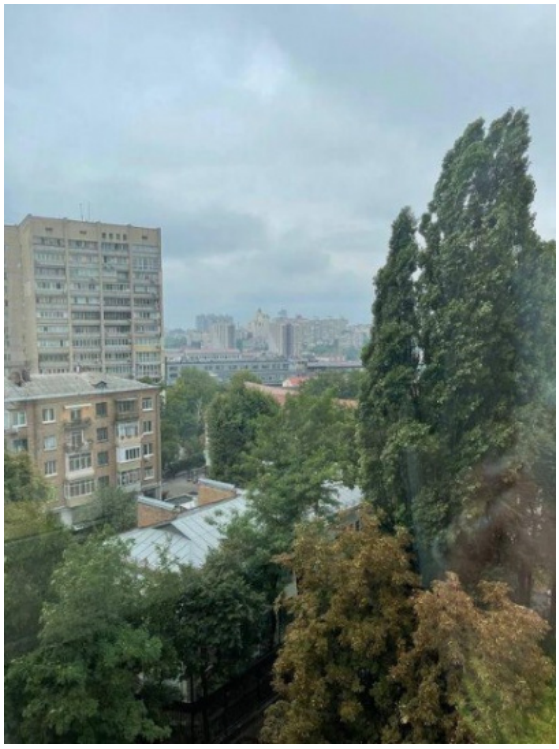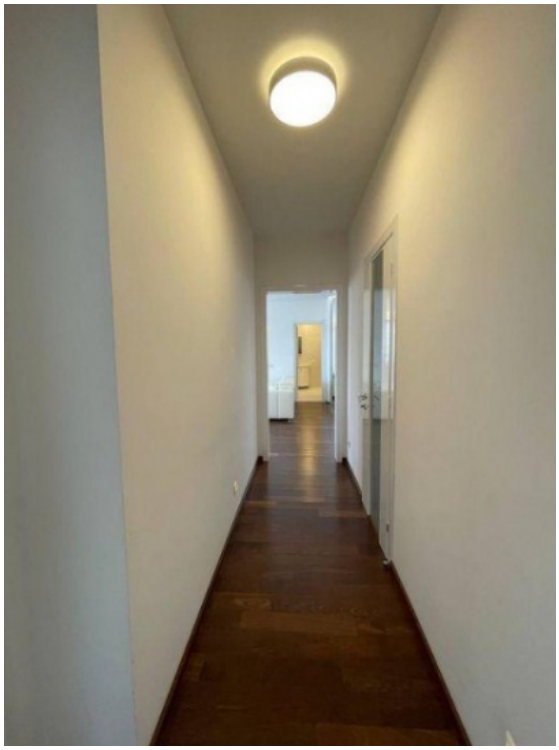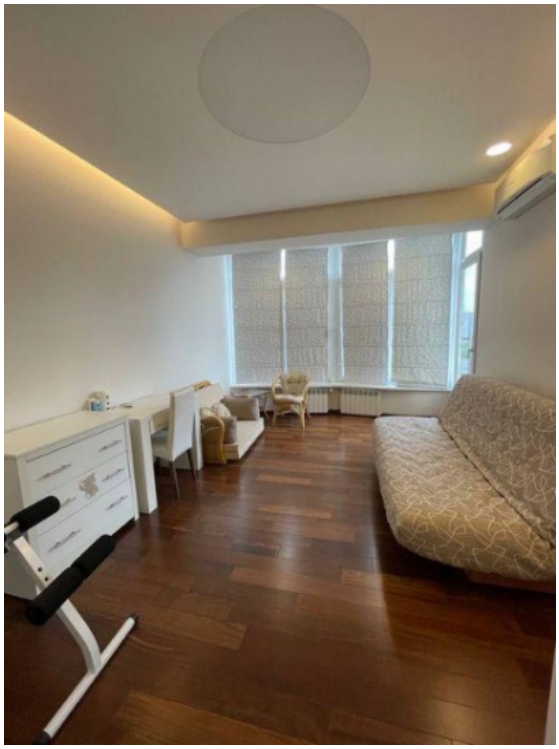
5.05
3.56
6/20.4
7/7.1
3.99
3.56
9/22.1
2/26.2
8/4.5
4.37
3.56
5/19.6
3/5.1
1.10
3.21
10/5.7
2.30
6.20
4/3.6
1/4.0
11/2.1