KIEV RENT ESTATE

Volodymyrska Str. 24,
02000 Kiev | Ukraine
Tel. +38 063 966-74-26
Cel. +38 063 966-74-26
info@kievrentestate.com

Квартира в жилом комплексе Парковый Город

Price: 8.010.000 UAH / 300.000 USD

Общая площадь	220 м^2	**Комнат**	4
Туалетов	-	**Балкон**	-
Этаж	24	**Терраса**	+
Всего этажей	24	**Парковка**	+
Сад	-	**Земельный участок**	0.00 м^2
Гараж	-	**Лифт**	-
Бассейн	-	**Мебель**	-
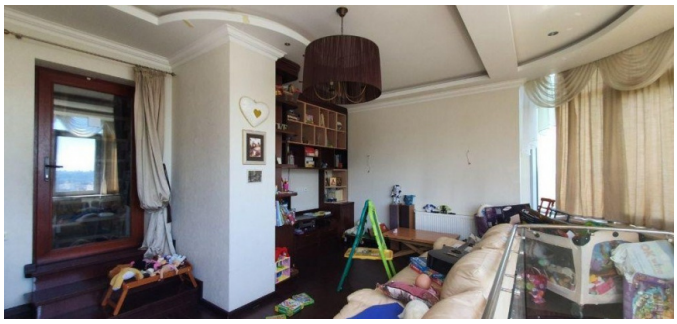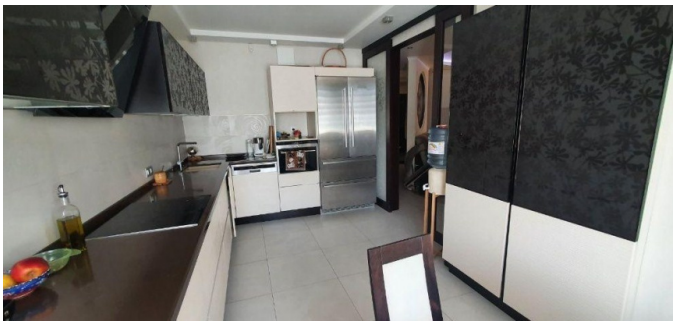
Четырехкомнатная квартира в жилом комплексе Паркове Місто. Из окон прекрасный вид на Киев. Большая терраса с потрясающим видом под открытым небом.В жилом комплексе с закрытой и охраняемой территорией множество детских и спортивных площадок, теннисные корты и столы для настольного тенниса, каскад озер с редкими видами птиц . Социальная инфраструктура возле дома: школы, детские сады, магазины, кафе, арт-галерея, открытый бассейн, фитнес, рестораны, салоны красоты. Есть свое место для парковки автомобиля.