KIEV RENT ESTATE

Volodymyrska Str. 24,
02000 Kiev | Ukraine
Tel. +38 063 966-74-26
Cel. +38 063 966-74-26
info@kievrentestate.com

Квартира в жилом комплексе Soho residence

Price: 6.969.600 UAH / 264.000 USD

Общая площадь	120 м^2	**Комнат**	3
Туалетов	-	**Балкон**	-
Этаж	14	**Терраса**	-
Всего этажей	15	**Парковка**	-
Сад	-	**Земельный участок**	0.00 м^2
Гараж	-	**Лифт**	-
Бассейн	-	**Мебель**	-

3-комнатная квартира рядом со станцией метро Демеевская, в жилом комплексе Soho residence. В доме есть аптека, супер маркет, салоны красоты, частная клиника. Рядом 3 частных детских сада, 2 школы. В 15 минутах ходьбы Голосеевский парк. Функциональная планировка: большая гостиная (25 м2), 2 спальни (по 25 м2), кухня - 15 м2, большая ванная комната, гардеробная комната.

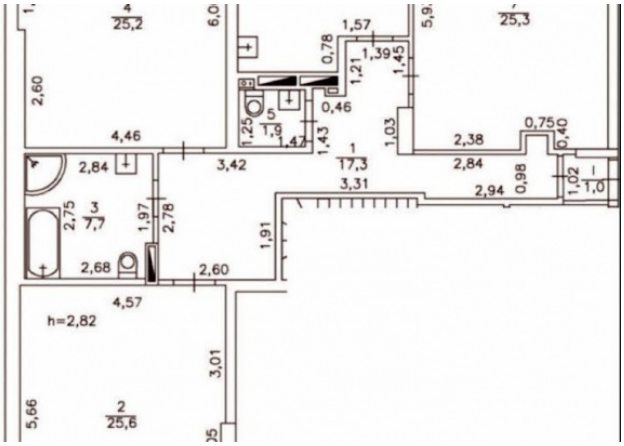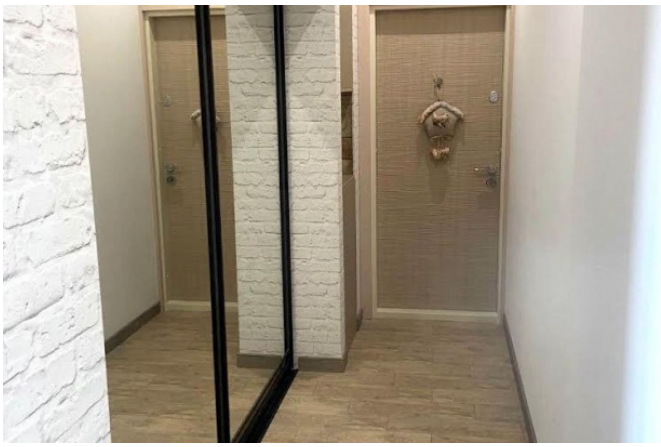
4
25,2
6,0
1,57
0,78
1,39
1,21
1,45
5,9
25,3
2,60
0,46
5
1,25
1,9
1,47
1,43
1,03
0,75
0,40
4,46
2,38
2,84
3,42
1
17,3
2,84
0,98
1,02
1
1,0
3,31
2,94
2,75
3
7,7
1,97
2,78
1,91
2,68
2,60
4,57
h=2,82
3,01
5,66
2
25,6