KIEV RENT ESTATE

Volodymyrska Str. 24,
02000 Kiev | Ukraine
Tel. +38 063 966-74-26
Cel. +38 063 966-74-26
info@kievrentestate.com

Квартира с отличным видом в жилом комплексе Теремки

Price: 2.373.300 UAH / 90.000 USD

Общая площадь	50 м^2	**Комнат**	1
Туалетов	1	**Балкон**	+
Этаж	23	**Терраса**	-
Всего этажей	25	**Парковка**	+
Сад	-	**Земельный участок**	0.00 м^2
Гараж	-	**Лифт**	-
Бассейн	-	**Мебель**	-
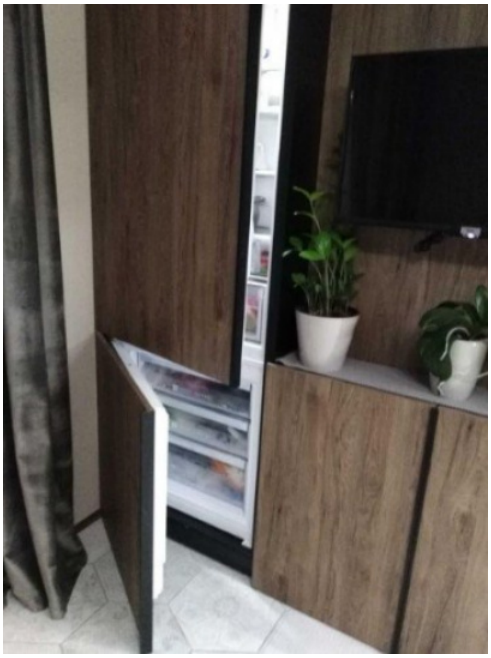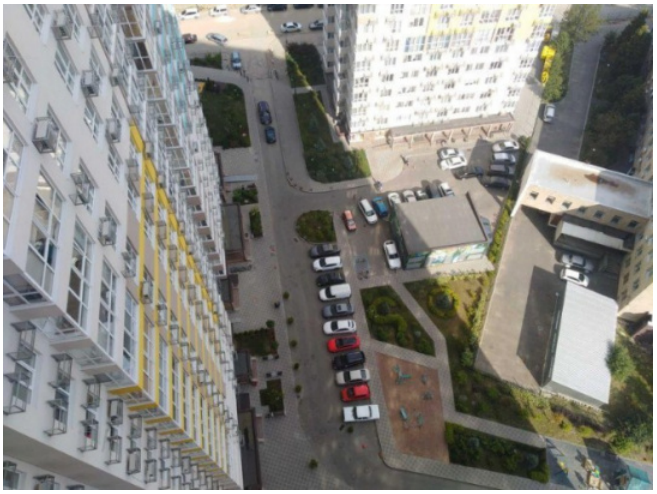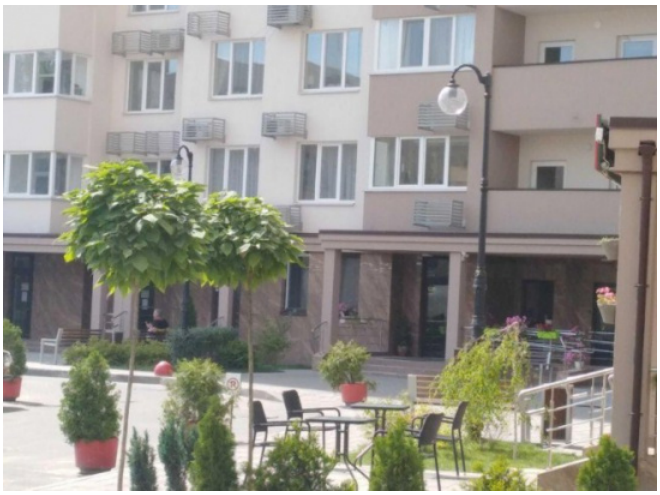
Квартира с прекрасным видом в жилом комплексе Теремки. Рядом станция метро «Теремки» - 25 минут, парк «Голосеевский». Функциональная планировка: спальня с лоджией с видом на лес, просторная кухня-гостиная, ванная комната. Жилой комплекс находится в живописном районе с отлично развитой социальной и транспортной инфраструктурой: рядом множество торгово-развлекательных центров, несколько школ, детские сады, салоны красоты, аптеки. В ближайшем будущем в жилом комплексе откроется супермаркет NOVUS.