KIEV RENT ESTATE

Volodymyrska Str. 24,
02000 Kiev | Ukraine
Tel. +38 063 966-74-26
Cel. +38 063 966-74-26
info@kievrentestate.com

Espaçoso apartamento de 3 quartos no complexo residencial Novopecherskaya Tower

Price: 5.405.000 UAH / 198.000 USD

Área total	67 m^2	**Quartos**	3
Banheiros	1	**Sacada**	+
Andar	5	**Terraço**	-
Pisos totais	25	**Estacionamento**	+
Jardim	-	**Lote de terreno**	0.00 m^2
Garagem	-	**Elevador**	+
Piscina	-	**Mobília**	-

Espaçoso apartamento de 3 quartos no complexo residencial Novopecherskaya Tower.
A área total é de 67 m2.
Móveis embutidos, eletrodomésticos
Estacionamento subterrâneo de 4 andares
Perto do Jardim Botânico.
Infraestrutura desenvolvida.

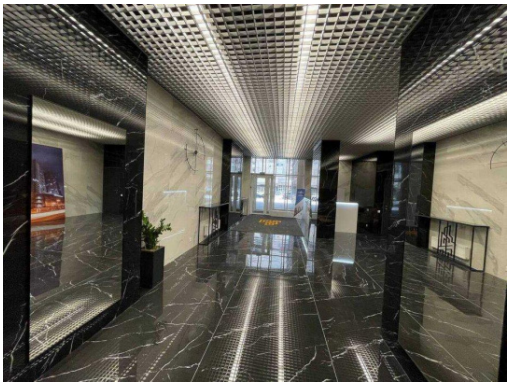
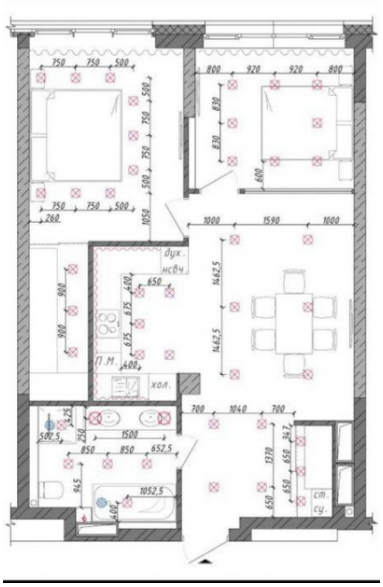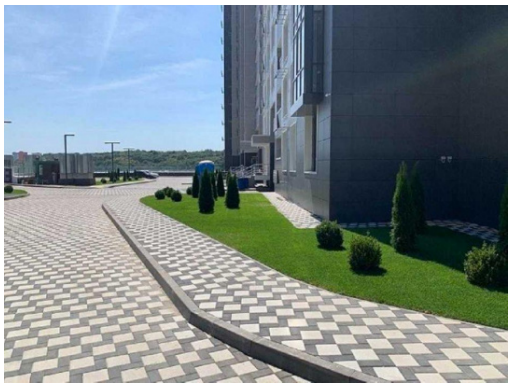
ВОПЕЧЕРСЬКА
ВЕЖА