KIEV RENT ESTATE

Volodymyrska Str. 24,
02000 Kiev | Ukraine
Tel. +38 063 966-74-26
Cel. +38 063 966-74-26
info@kievrentestate.com

Casa espaçosa com terraços nos subúrbios de Kiev

Price: 32.400.000 UAH / 1.200.000 USD

Área total	548 m^2	**Quartos**	3
Banheiros	3	**Sacada**	+
Andar	0	**Terraço**	+
Pisos totais	2	**Estacionamento**	+
Jardim	-	**Lote de terreno**	2300.00 m^2
Garagem	-	**Elevador**	-
Piscina	+	**Mobília**	-
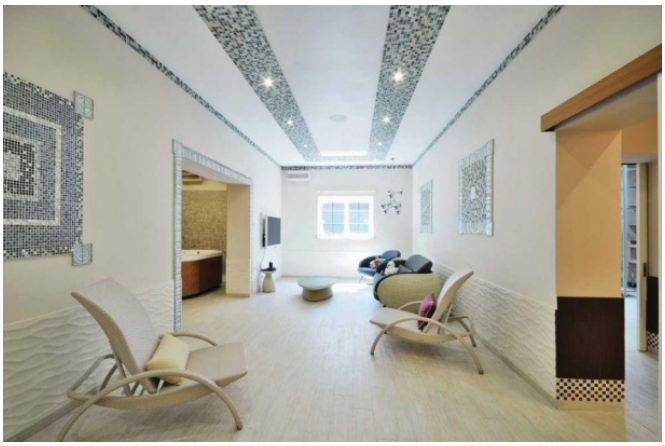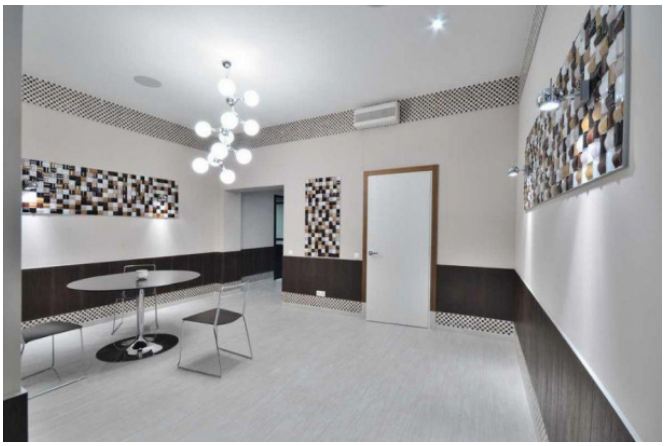
Casa espaçosa com terraços nos subúrbios de Kiev. Região de Kiev, distrito de Kiev-Svyatoshinsky, a aldeia de Stoyanka. Layout e descrição: Moradia com área total de 548 m2 inserida em lote de terreno com uma área total de 2300 m2. No território do terreno existe uma cozinha de verão com zona de churrasco, piscina, campo desportivo, recinto para cães, guarita, garagem. Disposição funcional: no 1º andar existe um hall, um quarto de vestir, uma ampla cozinha com terraço, uma sala com lareira, um escritório, uma casa de banho; no 2º andar: um quarto principal com roupeiro, uma casa de banho e um terraço, 2 quartos e uma casa de banho. Na cave da casa existe uma zona de spa com jacuzzi e sauna, home theater, adega e uma sala técnica. A casa foi construída em 2011, foram usados materiais dos principais fabricantes italianos e espanhóis. Todos os móveis são feitos na Itália. Eletrodomésticos de classe premium. Sistema de som inteligente. A casa está localizada a apenas 10 km da estação de metrô Zhitomirskaya, a 5 minutos de carro da casa há supermercados "Silpo", "Wine Time", "ATB", postos de gasolina.