KIEV RENT ESTATE

Volodymyrska Str. 24,
02000 Kiev | Ukraine
Tel. +38 063 966-74-26
Cel. +38 063 966-74-26
info@kievrentestate.com

Apartamento de 3 quartos Centro Histórico de Kiev

Price: 5.912.000 UAH / 225.000 USD

Área total	86 m^2	**Quartos**	3
Banheiros	1	**Sacada**	-
Andar	4	**Terraço**	-
Pisos totais	4	**Estacionamento**	-
Jardim	-	**Lote de terreno**	0.00 m^2
Garagem	-	**Elevador**	-
Piscina	-	**Mobília**	-
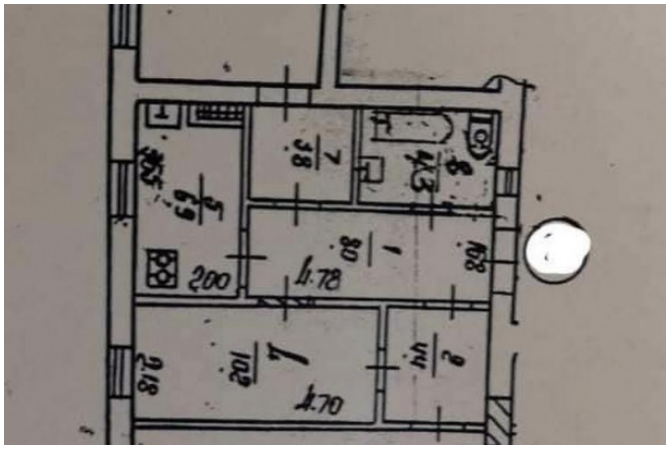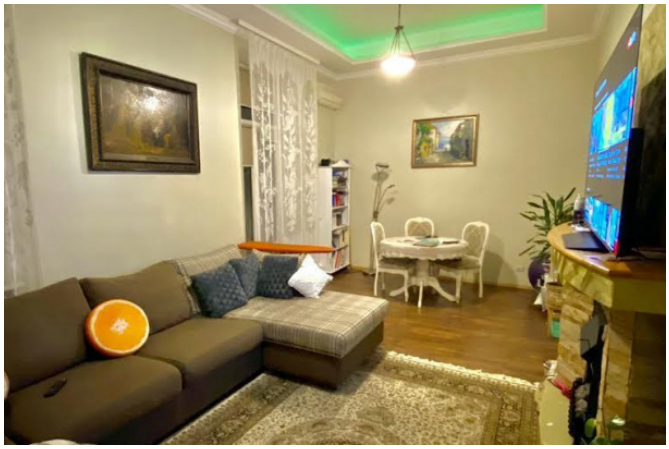
Espaçoso apartamento de 3 quartos no centro histórico de Kiev, cruzamento das ruas Bohdan Khmelnitsky e Pirogov. A casa está rodeada por monumentos históricos, catedrais e embaixadas. Casa do período pré-revolucionário. A altura dos tectos é de 4,5 m. A espessura das paredes exteriores é de 80 cm. A disposição é composta por três divisões, uma cozinha, uma varanda, um corredor, um quarto de vestir, uma casa de banho. Metro University e Jardim Botânico 2 minutos a pé.