KIEV RENT ESTATE

Volodymyrska Str. 24,
02000 Kiev | Ukraine
Tel. +38 063 966-74-26
Cel. +38 063 966-74-26
info@kievrentestate.com

Casa no estilo pós-moderno à beira do lago

Price: 59.400.000 UAH / 2.200.000 USD

Área total	505 m²	**Quartos**	4
Banheiros	4	**Sacada**	-
Andar	0	**Terraço**	+
Pisos totais	0	**Estacionamento**	+
Jardim	-	**Lote de terreno**	0.00 m²
Garagem	+	**Elevador**	-
Piscina	+	**Mobília**	-
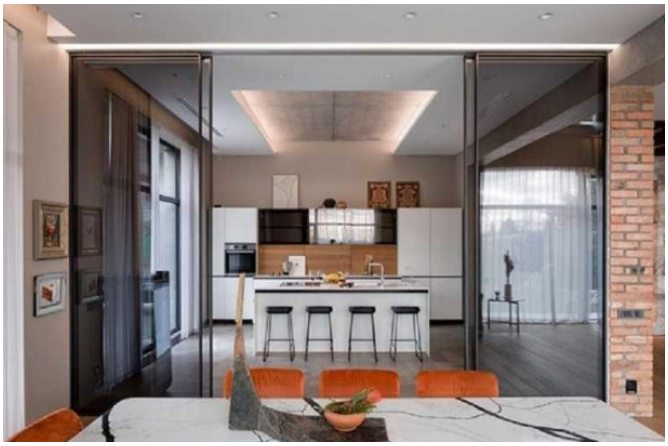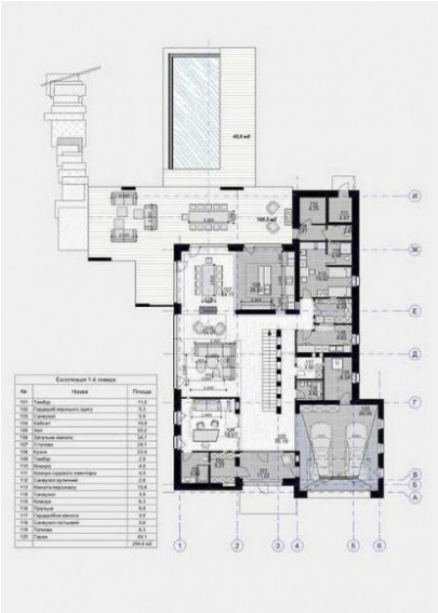
Casa estilosa com área total de 505 m2 no lago. Localizado na cidade cabana de Solnechnaya Dolina, com. Romankov. A combinação harmoniosa de design moderno único e tecnologia merece atenção especial dos conhecedores de estilo e tecnologia. Layout funcional: sala de estar, cozinha, sala de jantar, quarto de hóspedes, 4 quartos com banheiro privativo, apartamentos separados para funcionários, despensas, dois grandes terraços com vista para o lago. Garagem para dois carros. Num terreno de 0,25 hectares existe uma piscina aquecida com contra-corrente. A casa foi construída com tecnologia moderna.