KIEV RENT ESTATE

Volodymyrska Str. 24,
02000 Kiev | Ukraine
Tel. +38 063 966-74-26
Cel. +38 063 966-74-26
info@kievrentestate.com

Mansão requintada em Pechersk

Price: 67.500.000 UAH / 2.500.000 USD

Área total	850 m^2	**Quartos**	4
Banheiros	5	**Sacada**	+
Andar	0	**Terraço**	+
Pisos totais	3	**Estacionamento**	-
Jardim	-	**Lote de terreno**	0.00 m^2
Garagem	+	**Elevador**	-
Piscina	+	**Mobília**	-
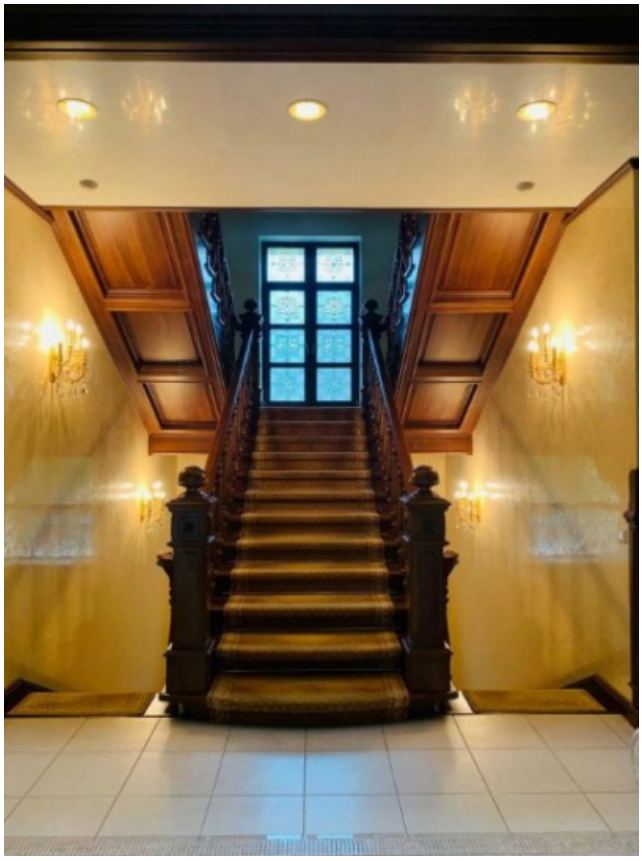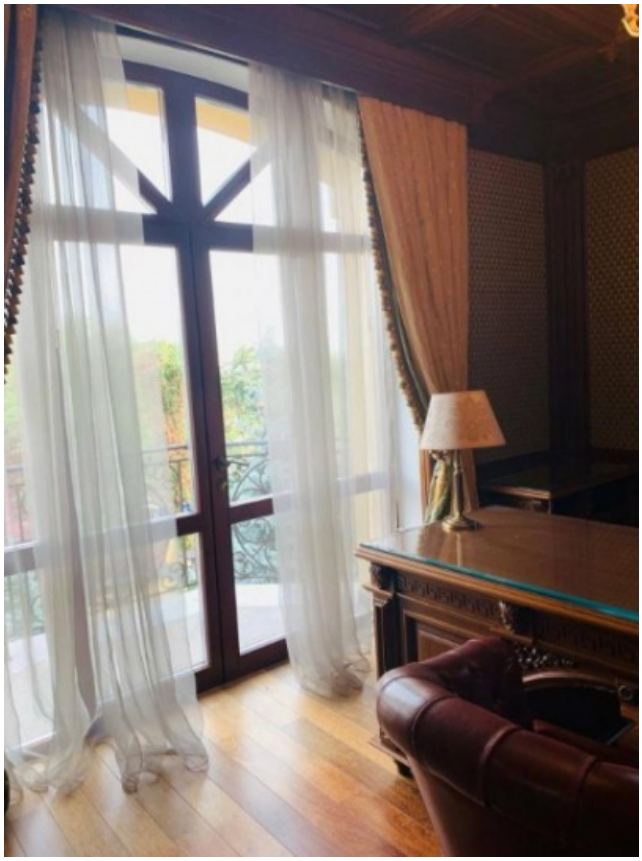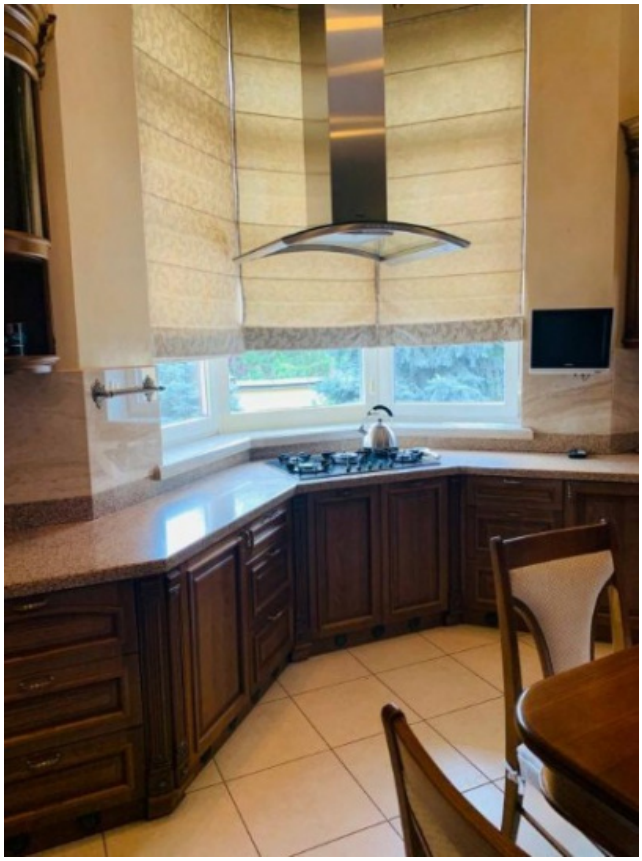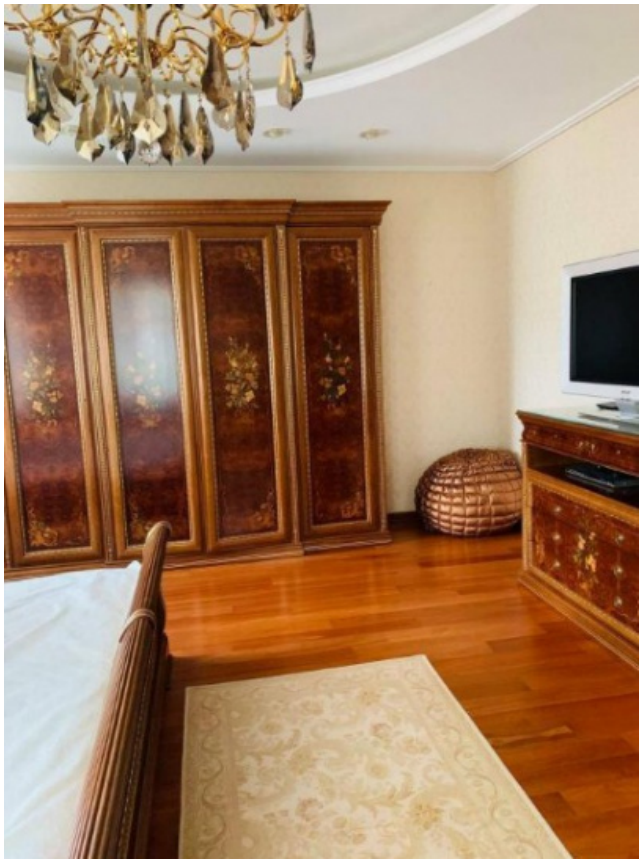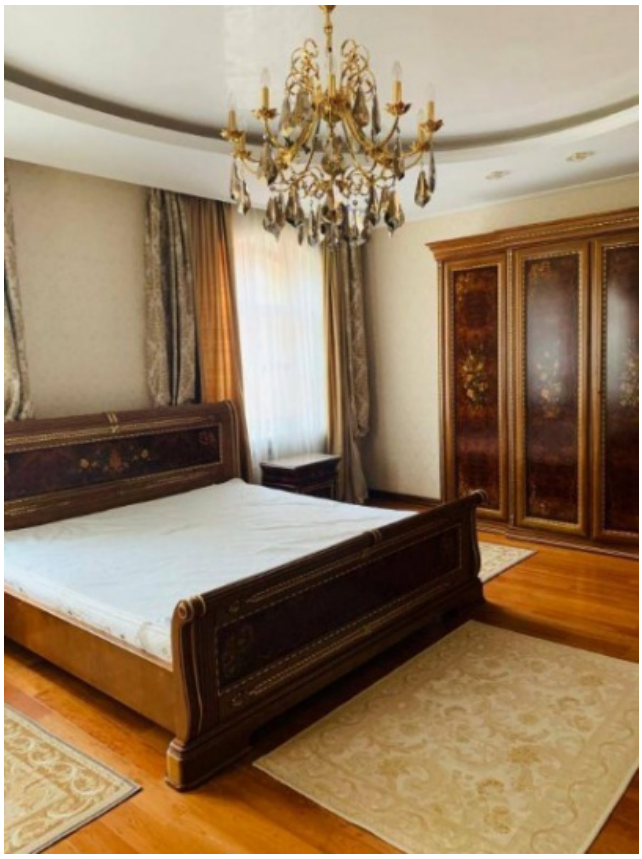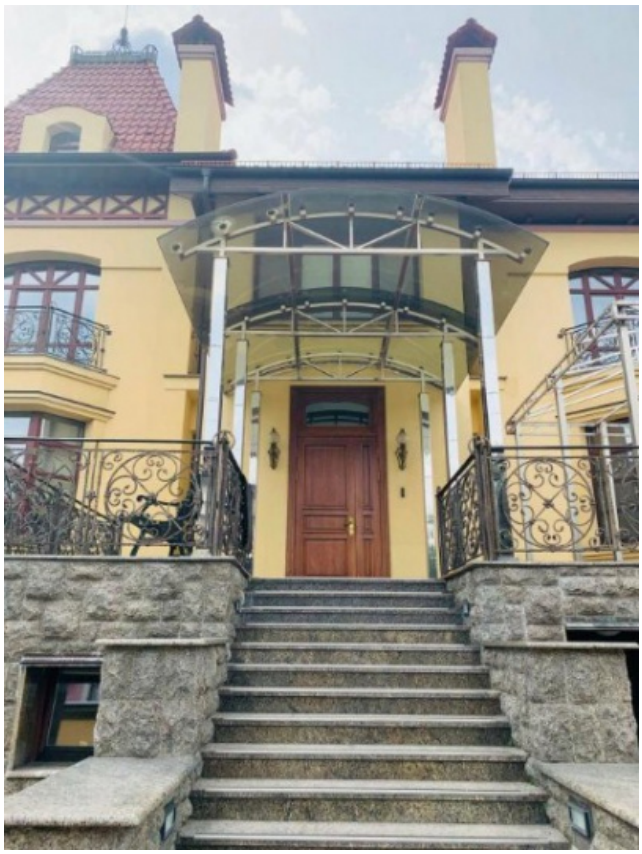
Uma mansão requintada em Pechersk na rua Buslovskaya com uma área total de 850 m2, um terreno de 0,09 hectares. A combinação de planejamento racional e design clássico exclusivo merece atenção especial dos conhecedores de luxo e conforto. Layout: 1º andar, amplo hall, cozinha, sala, cinema, banheiro, quarto de hóspedes. 2º andar - 3 quartos com casas de banho, escritório, quartos de vestir. 3º andar - bilhar, sala de recreação, biblioteca-estudo, banheiro. Na cave existe uma sauna, uma piscina, uma sala de relaxamento e casas de banho. A casa dispõe ainda de salas técnicas - sala da caldeira, lavandaria, salas de segurança. Garagem para dois carros. Área de churrasco.