KIEV RENT ESTATE

Volodymyrska Str. 24,
02000 Kiev | Ukraine
Tel. +38 063 966-74-26
Cel. +38 063 966-74-26
info@kievrentestate.com

Apartamento no complexo residencial Parkove Misto

Price: 8.010.000 UAH / 300.000 USD

Área total	220 m^2	**Quartos**	4
Banheiros	-	**Sacada**	-
Andar	24	**Terraço**	+
Pisos totais	24	**Estacionamento**	+
Jardim	-	**Lote de terreno**	0.00 m^2
Garagem	-	**Elevador**	-
Piscina	-	**Mobília**	-
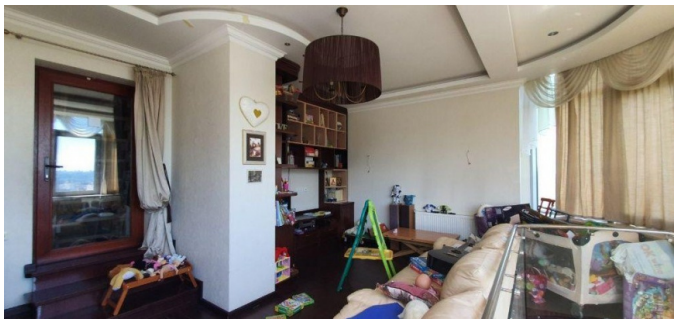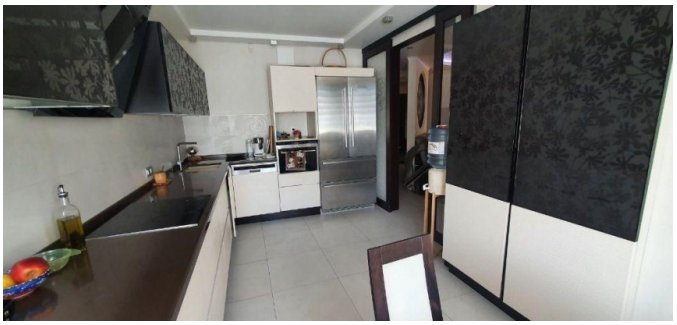
Apartamento de quatro quartos no complexo residencial Parkove Misto. Há uma bela vista de Kiev das janelas. Um grande terraço com uma deslumbrante vista ao ar livre Num complexo residencial com zona fechada e protegida, existem vários campos desportivos e infantis, campos de ténis e ténis de mesa, uma cascata de lagos com espécies raras de pássaros. Infraestrutura social perto de casa: escolas, creches, comércio, lanchonetes, galeria de arte, piscina externa, fitness, restaurantes, salões de beleza. Existe um lugar para estacionar o seu carro.