KIEV RENT ESTATE

Volodymyrska Str. 24,
02000 Kiev | Ukraine
Tel. +38 063 966-74-26
Cel. +38 063 966-74-26
info@kievrentestate.com

St. Dmitrievskaya, apartamento de quatro quartos reformado.

Price: 53.503 UAH / 1.290 USD

Área total	150 m²	**Quartos**	4
Banheiros	-	**Sacada**	-
Andar	17	**Terraço**	-
Pisos totais	18	**Estacionamento**	-
Jardim	-	**Lote de terreno**	0.00 m²
Garagem	-	**Elevador**	-
Piscina	-	**Mobília**	+
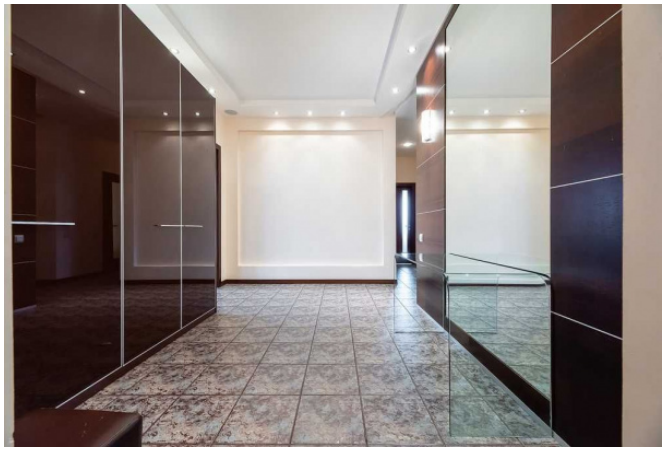
Aluguel de apartamento por longo prazo.
St. Dmitrievskaya St. Área total - 150 m²
17º andar.
Totalmente preparado para viver.
Renovação em cores claras.
Mobilado e equipado com todos os electrodomésticos necessários.
Ar condicionado, piso radiante.
Bela vista da parte central da cidade.
4 quartos separados (três quartos), dois banheiros (chuveiro, banheira).
Dois quartos de vestir, roupeiros espaçosos.
Estacionamento pago e gratuito no quintal.
O pagamento sem dinheiro é possível.
Acordo oficial.