KIEV RENT ESTATE

Volodymyrska Str. 24,
02000 Kiev | Ukraine
Tel. +38 063 966-74-26
Cel. +38 063 966-74-26
info@kievrentestate.com

Apartamento de 2 quartos Species no edifício Busov Hill

Price: 95.292 UAH / 2.290 USD

Área total	70 m^2	**Quartos**	2
Banheiros	1	**Sacada**	-
Andar	14	**Terraço**	-
Pisos totais	24	**Estacionamento**	-
Jardim	-	**Lote de terreno**	0.00 m^2
Garagem	-	**Elevador**	-
Piscina	-	**Mobília**	+

Apartamento com nova vista no edifício de maior prestígio "Busov Hill", que está localizado perto das estações de metrô Vydubychi e Druzhby Narodov.
Apartamento amplo, luminoso e confortável com uma área total de 70m2 com uma bela vista panorâmica das janelas. A disposição funcional do apartamento irá certamente agradá-lo. O apartamento passou por uma reforma moderna de alta qualidade de acordo com o projeto do autor.
O apartamento encontra-se totalmente equipado.

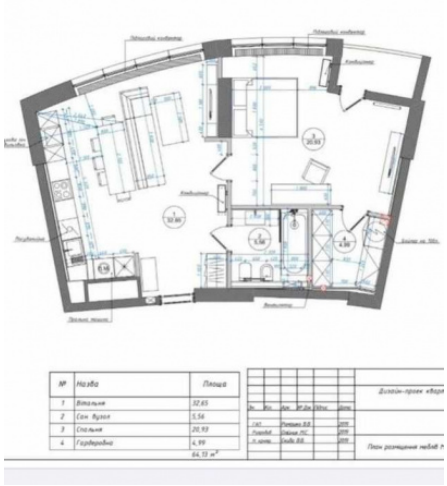
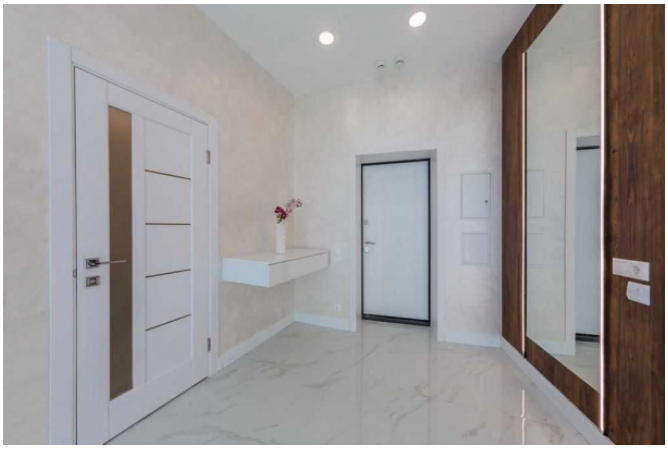
№	Назва	Площа
1	Вітальня	32,65
2	Сан. вузол	5,56
3	Спальня	20,93
4	Гардеробна	4,99
		64,13 м²