KIEV RENT ESTATE

Volodymyrska Str. 24,
02000 Kiev | Ukraine
Tel. +38 063 966-74-26
Cel. +38 063 966-74-26
info@kievrentestate.com

Affitto di locali con una superficie di 75 m2. Centro, st. Velyka Vasylkivska

Price: 80.000 UAH / 2.880 USD

Superficie	75 m^2	**Locali**	-
Bagni	2	**Balcone**	-
Piano	1	**Terrazza**	-
Piani totali	4	**Parcheggio**	-
Giardino	-	**Terreno**	0.00 m^2
Box auto	-	**Ascensore**	-
Piscina	-	**Arredamento**	-
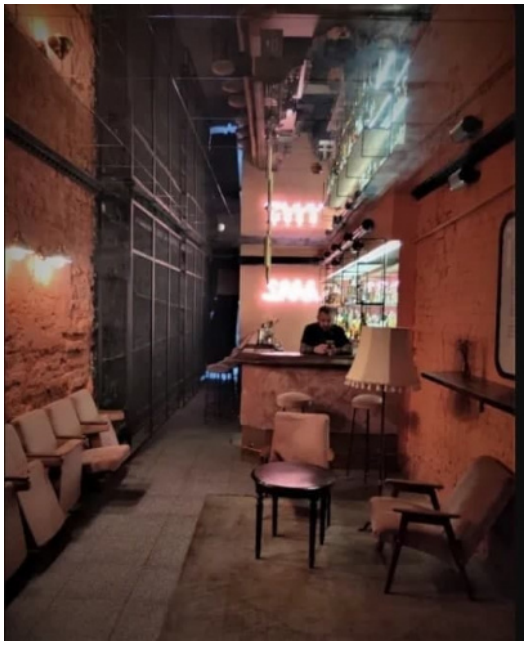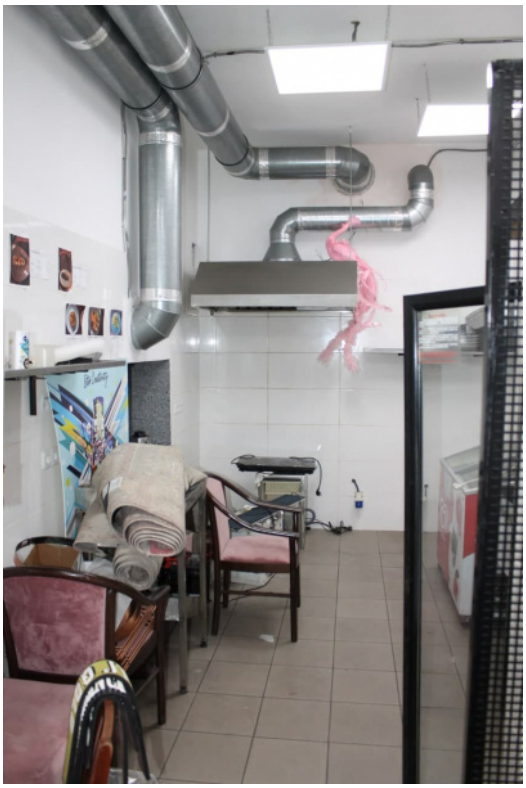
Base / zoccolo. Bar. Bar. Resoran. st. Velyka Vasylkivska. Superficie - 75 m2. Altezza soffitto 3 m Due ingressi. Due bagni. La potenza in ingresso dell'elettricità è di 20 kW (il massimo può essere 30 kW). La camera è rinnovata e dotata di tutte le comunicazioni necessarie: luce, acqua, fognatura, cappa aspirante, internet, allarme antincendio. Con una buona e moderna ristrutturazione. Nessun mobile e attrezzatura. La camera si trova in un luogo molto affollato e ad alto traffico di persone. Ampio spazio per la pubblicità esterna. Il quartiere ha un gran numero di centri commerciali e uffici, traffico pedonale e automobilistico attivo. Sistema di alimentazione e ventilazione di scarico, videosorveglianza. Prezzo: 80.000 UAH / mese + bollette.