KIEV RENT ESTATE

Volodymyrska Str. 24,
02000 Kiev | Ukraine
Tel. +38 063 966-74-26
Cel. +38 063 966-74-26
info@kievrentestate.com

Spazioso appartamento nel complesso residenziale Tetris Hall

Price: 7.825.000 UAH / 285.000 USD

Superficie	55 m^2	**Locali**	2
Bagni	1	**Balcone**	+
Piano	8	**Terrazza**	-
Piani totali	0	**Parcheggio**	+
Giardino	-	**Terreno**	0.00 m^2
Box auto	-	**Ascensore**	+
Piscina	+	**Arredamento**	-
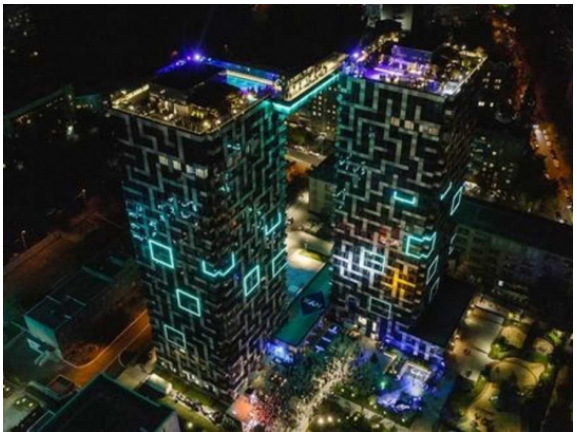
Ampio nuovo 2 locali 55 m2 con l'ultima ristrutturazione nel complesso residenziale Tetris Hall in un nuovo edificio. Disposizione confortevole: l'appartamento è composto da una camera da letto e una cucina-soggiorno. L'appartamento ha tutto per un soggiorno confortevole. Per la prima volta in Ucraina, il complesso residenziale della sala Tetris è dotato di una piscina a grandezza naturale sul tetto di un grattacielo. Il tetto della seconda casa è dotato di una zona barbecue con barbecue e posti a sedere. Oltre agli oggetti unici sui tetti, i piani inferiori della Sala Tetris sono dotati di: un asilo nido della catena "A+", un proprio fitness club.