KIEV RENT ESTATE

Volodymyrska Str. 24,
02000 Kiev | Ukraine
Tel. +38 063 966-74-26
Cel. +38 063 966-74-26
info@kievrentestate.com

Accogliente appartamento di 1 locale nel complesso residenziale Kardinal, su Tyutyunnik

Price: 5.105.000 UAH / 187.000 USD

Superficie	53 m^2	**Locali**	1
Bagni	1	**Balcone**	+
Piano	3	**Terrazza**	-
Piani totali	6	**Parcheggio**	+
Giardino	-	**Terreno**	0.00 m^2
Box auto	-	**Ascensore**	+
Piscina	-	**Arredamento**	-

Accogliente appartamento di 1 locale nel complesso residenziale Cardinal, su Tyutyunnik.
finestre panoramiche.
La superficie totale è di 53 m2.
Altezza soffitto 3 metri.
Mobili ed elettrodomestici.
Parcheggio sotterraneo e per gli ospiti.
Stazione della metropolitana Palace Ucraina 8 minuti a piedi.
Infrastrutture sviluppate.

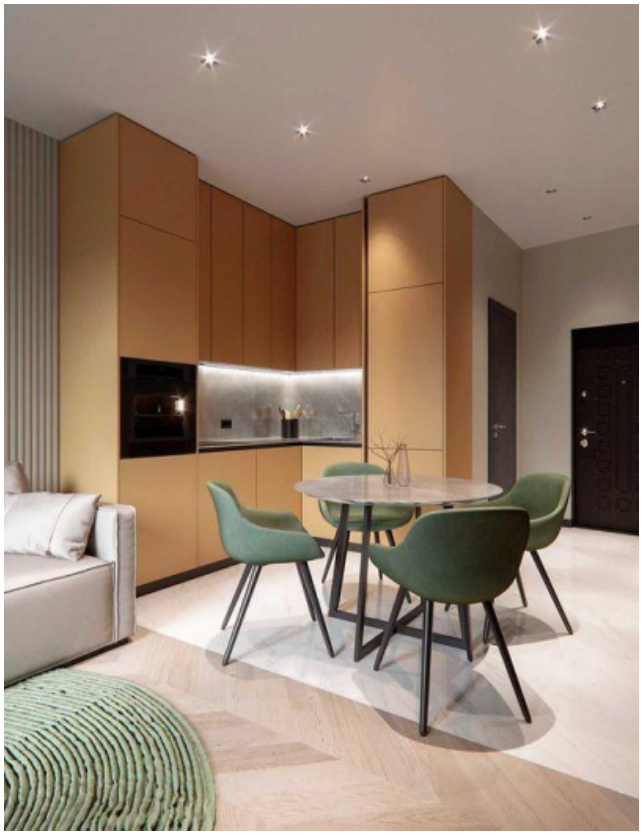

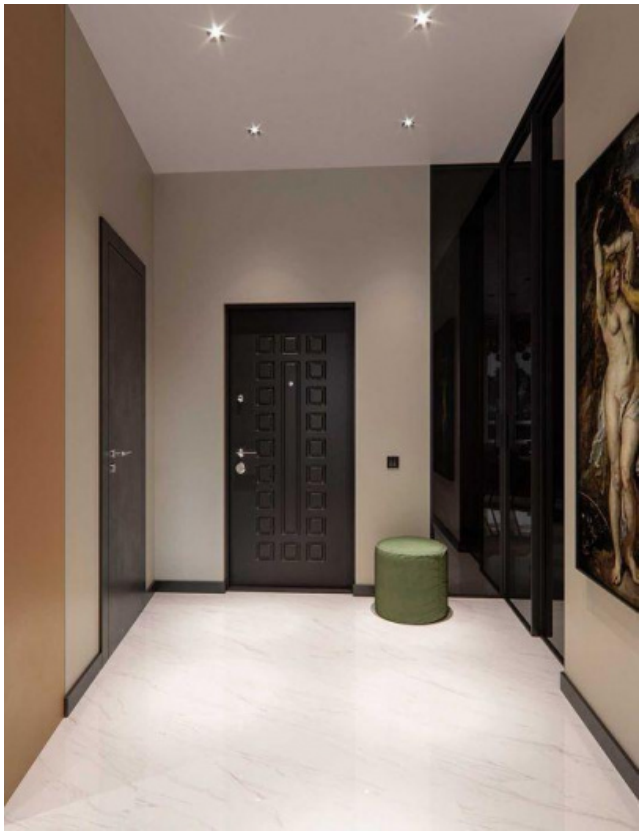

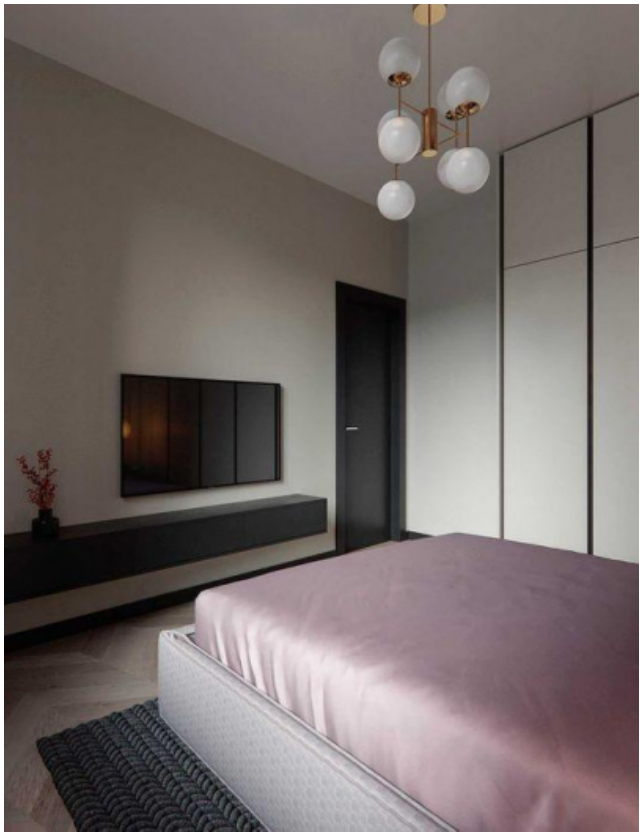

53м²
ПЛАН МЕБЕЛИ