KIEV RENT ESTATE

Volodymyrska Str. 24,
02000 Kiev | Ukraine
Tel. +38 063 966-74-26
Cel. +38 063 966-74-26
info@kievrentestate.com

Nuova casa moderna con terrazze uniche

Price: 28.350.000 UAH / 1.050.000 USD

Superficie	300 m^2	**Locali**	-
Bagni	-	**Balcone**	+
Piano	0	**Terrazza**	+
Piani totali	3	**Parcheggio**	+
Giardino	-	**Terreno**	0.00 m^2
Box auto	-	**Ascensore**	-
Piscina	-	**Arredamento**	-

Una nuova casa dal design moderno nella cittadina di Konyk con infrastrutture, servizi e sicurezza propri, campi da gioco, aree ricreative, una spiaggia, un argine. Il centro di Kiev è a soli 15 minuti di auto e gli aeroporti internazionali sono a soli 30 minuti. La costruzione e la ristrutturazione sono realizzate con materiali tecnologici di alta qualità in un design ultramoderno. Disposizione funzionale: la sala lounge al 3° piano ha una sauna e una terrazza con vasca idromassaggio con vista sulla riserva dell'isola di Zhukov e la sera Kiev, la profumata lavanda cresce sulla terrazza sud; il soggiorno ha un ampio spogliatoio all'ingresso, un bagno di servizio, un salottino con camino e TV, una sala da pranzo, una cucina, un bar, un terrazzo con una bella vista; camera matrimoniale con bagno, 2 spogliatoi, terrazzo con vista; due camerette per bambini con balcone, dotate di armadi a muro, hanno il proprio bagno. Sistema casa intelligente. Il paesaggio sul terreno è dotato di irrigazione automatica. Il terreno è separato dalla riserva dell'isola di Zhukov da una recinzione di vetro.

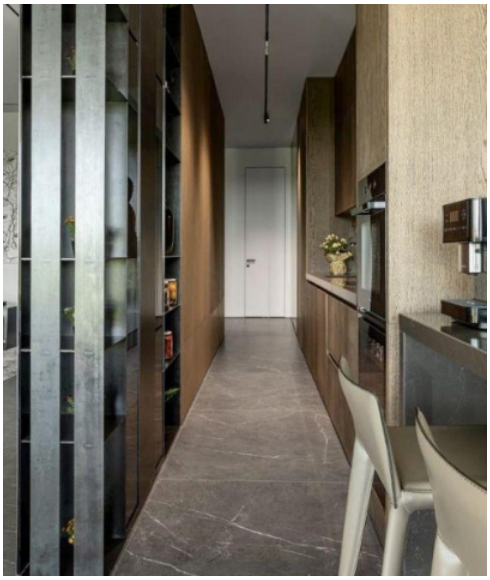

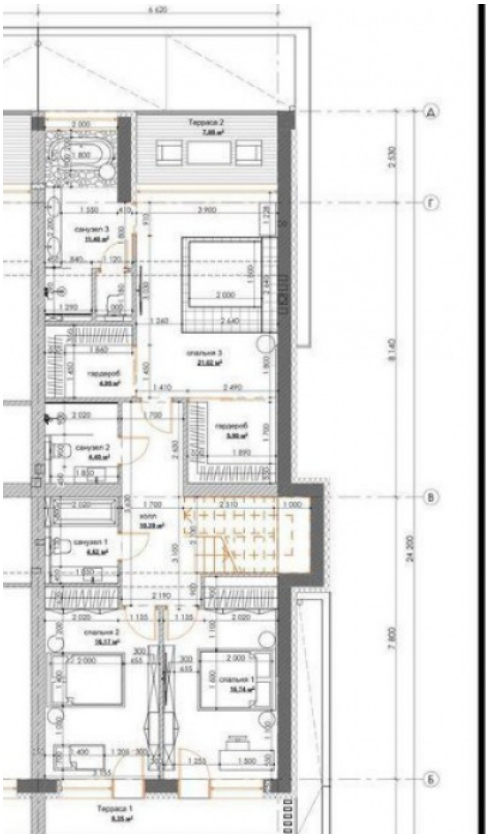

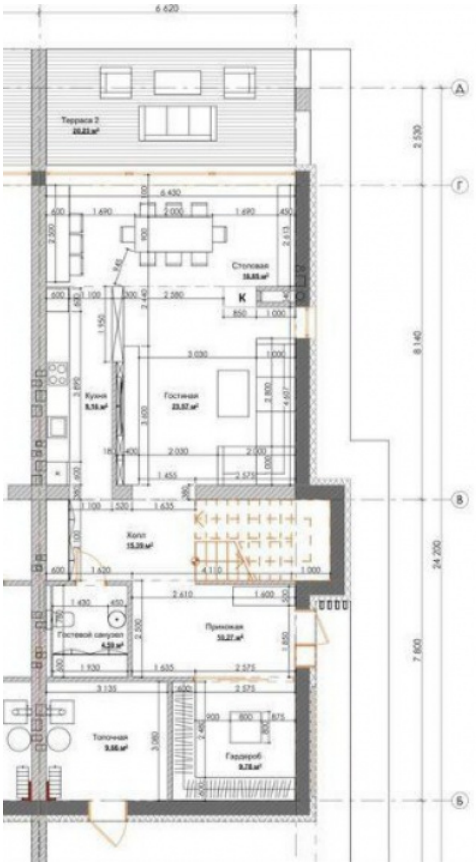
6 620
Терраса 2
Столовая
Кухня
Гостиная
Холл
Гостевой санузел
Прихожая
Топочная
Гардероб
К
А
Г
В
Б
2 530
8 145
24 200
7 600