Volodymyrska Str. 24,
02000 Kiev | Ukraine
Tel. +38 063 966-74-26
Cel. +38 063 966-74-26
info@kievrentestate.com

Nuova casa moderna nel villaggio di Kapitanovka

Price: 21.138.000 UAH / 780.000 USD

Superficie	510 m^2	**Locali**	>5
Bagni	4	**Balcone**	-
Piano	0	**Terrazza**	+
Piani totali	3	**Parcheggio**	+
Giardino	-	**Terreno**	0.00 m^2
Box auto	-	**Ascensore**	-
Piscina	+	**Arredamento**	-
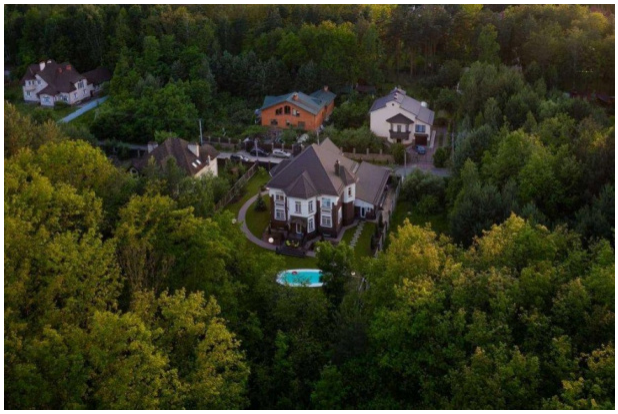
Nuova casa moderna con una superficie totale di 510 m2 nel villaggio di Kapitanovka, a 30 km da Kiev. Disposizione funzionale: 3 piani, 6 stanze, 4 bagni, cucina-pranzo. Superficie terreno 1200 m2. Altezza del soffitto 3,2 metri. La casa non ha balconi. La casa è stata costruita nel 2021. La propria rete fognaria. La trama ha una piscina.