KIEV RENT ESTATE

Volodymyrska Str. 24,
02000 Kiev | Ukraine
Tel. +38 063 966-74-26
Cel. +38 063 966-74-26
info@kievrentestate.com

Spazioso appartamento nel complesso residenziale Park Land

Price: 3.038.000 UAH / 115.000 USD

Superficie	53 m^2	**Locali**	2
Bagni	1	**Balcone**	-
Piano	4	**Terrazza**	-
Piani totali	4	**Parcheggio**	-
Giardino	-	**Terreno**	0.00 m^2
Box auto	-	**Ascensore**	-
Piscina	-	**Arredamento**	-
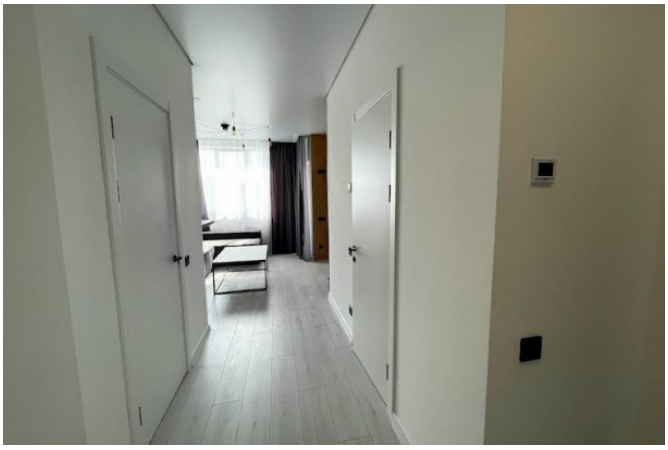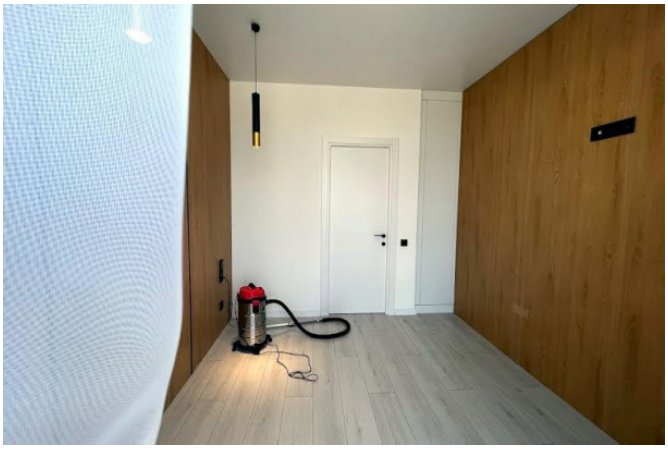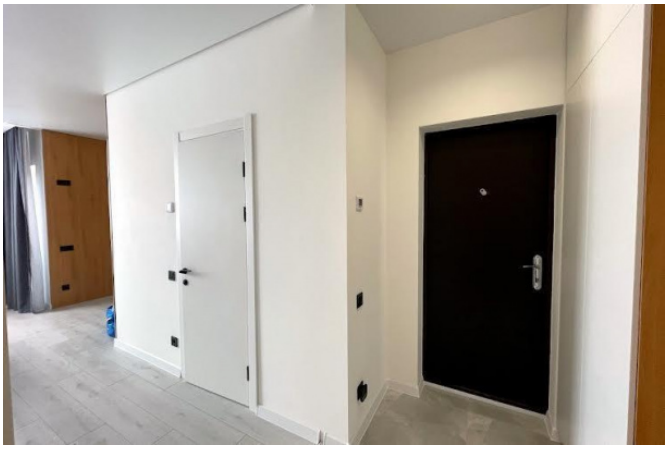
Spazioso appartamento con una superficie totale di 53 m2 nel complesso residenziale Park Land. L'appartamento è stato ristrutturato utilizzando materiali di pregio. • Riscaldamento elettrico. Park Land è un complesso residenziale a 12 minuti a piedi dalla stazione della metropolitana Vasilkovskaya. Sul territorio del complesso ci sono negozi, caffè, ufficio postale, farmacie, centri di sviluppo, campi per bambini e sportivi. L'appartamento ha 2 stanze. Disposizione funzionale.