KIEV RENT ESTATE

Volodymyrska Str. 24,
02000 Kiev | Ukraine
Tel. +38 063 966-74-26
Cel. +38 063 966-74-26
info@kievrentestate.com

Meraviglioso bilocale in palazzo del periodo zarista.

Price: 3.393.000 UAH / 130.000 USD

Superficie	70 m^2	**Locali**	2
Bagni	1	**Balcone**	-
Piano	3	**Terrazza**	-
Piani totali	4	**Parcheggio**	-
Giardino	-	**Terreno**	0.00 m^2
Box auto	-	**Ascensore**	-
Piscina	-	**Arredamento**	-
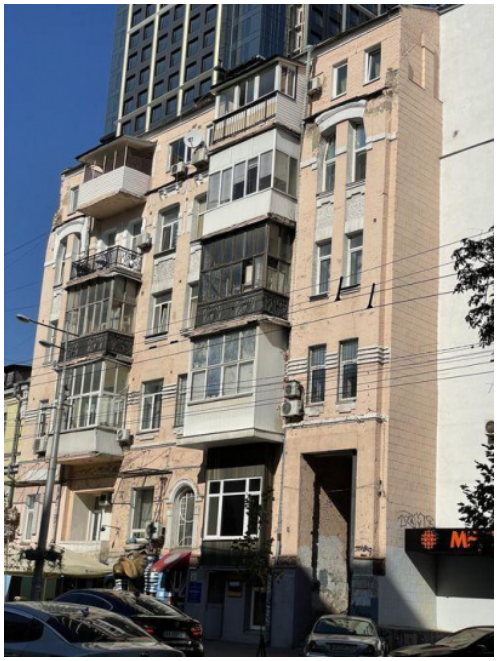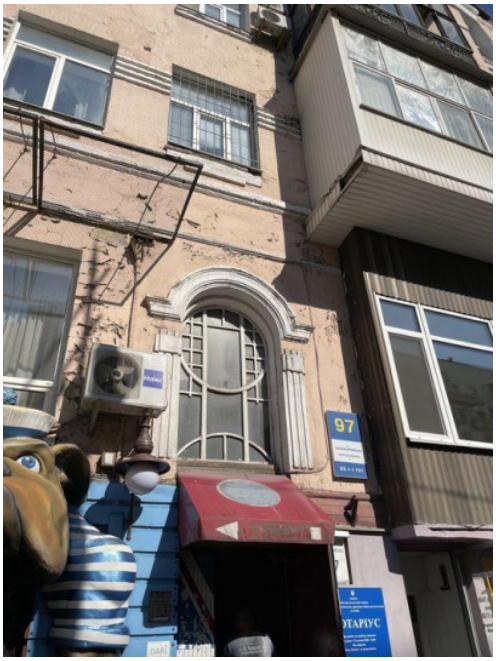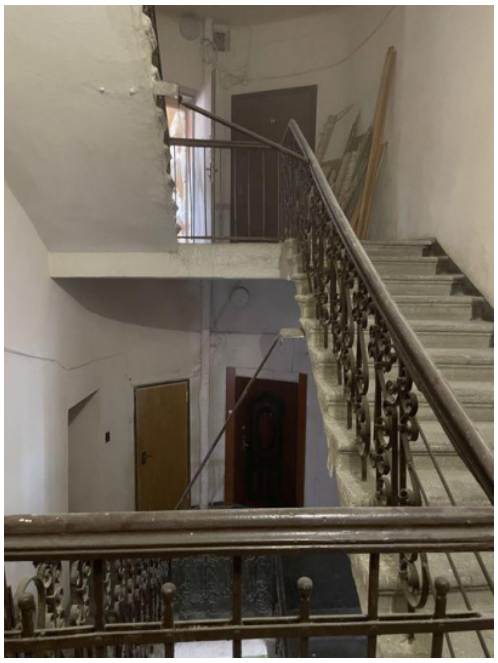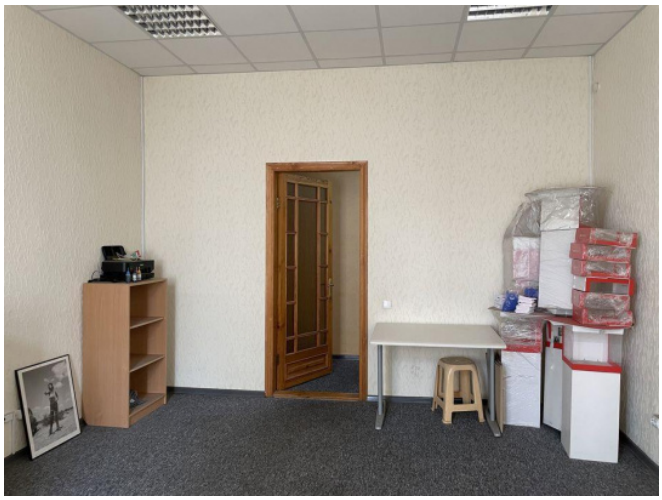
Meraviglioso bilocale in palazzo del periodo zarista. Soffitti alti 4, 65 metri. Progettazione razionale: bagno, balcone, due ampi vani, cucina. La casa è dotata di ascensore. La Chiesa di San Nicola e il Palazzo dell'Ucraina si trovano nelle vicinanze.