KIEV RENT ESTATE

Volodymyrska Str. 24,
02000 Kiev | Ukraine
Tel. +38 063 966-74-26
Cel. +38 063 966-74-26
info@kievrentestate.com

# Spazioso appartamento in un nuovo complesso residenziale

**Price: 5.839.000 UAH / 221.000 USD**

| | | | |
|---|---|---|---|
| **Superficie** | 89 $m^2$ | **Locali** | 2 |
| **Bagni** | 1 | **Balcone** | - |
| **Piano** | 8 | **Terrazza** | - |
| **Piani totali** | 9 | **Parcheggio** | - |
| **Giardino** | - | **Terreno** | 0.00 $m^2$ |
| **Box auto** | - | **Ascensore** | - |
| **Piscina** | - | **Arredamento** | - |
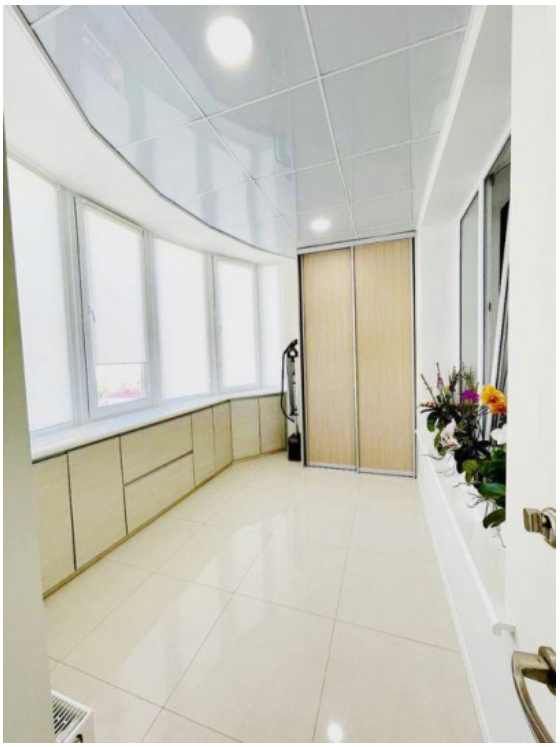
La superficie totale dell'appartamento è di 89,2 m2, l'altezza del soffitto è di 3 metri, cucina con loggia, 2 bagni, corridoio 18,7 m2. L'appartamento è dotato di mobili ed elettrodomestici moderni, confortevoli e di alta qualità.