Volodymyrska Str. 24,
02000 Kiev | Ukraine
Tel. +38 063 966-74-26
Cel. +38 063 966-74-26
info@kievrentestate.com

Ampio ufficio vicino alla stazione della metropolitana Kontraktova Ploshcha

Price: 17.982.000 UAH / 675.000 USD

Superficie	249 m^2	**Locali**	-
Bagni	-	**Balcone**	-
Piano	1	**Terrazza**	-
Piani totali	2	**Parcheggio**	-
Giardino	-	**Terreno**	0.00 m^2
Box auto	-	**Ascensore**	-
Piscina	-	**Arredamento**	-
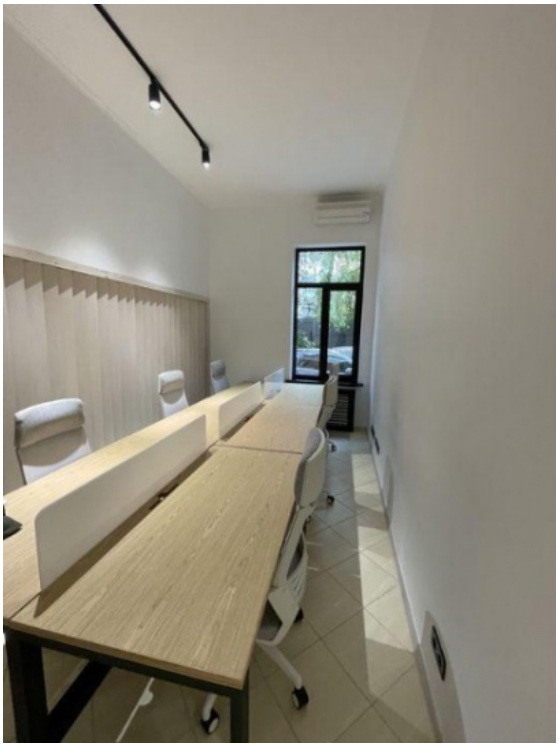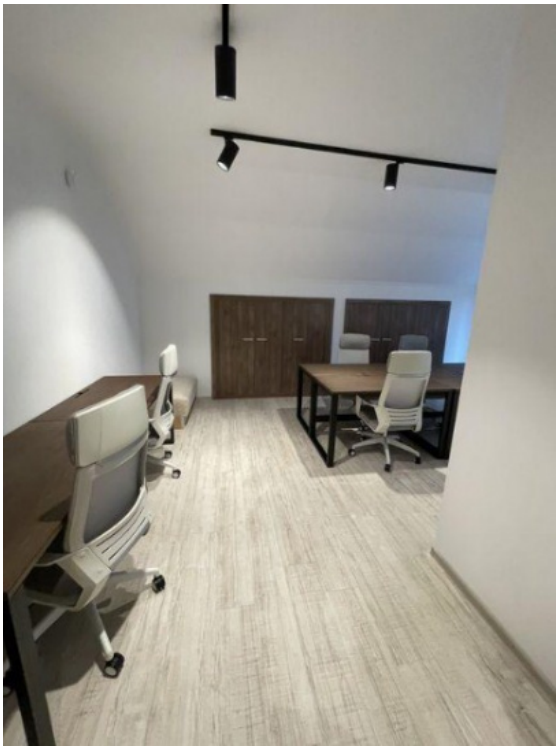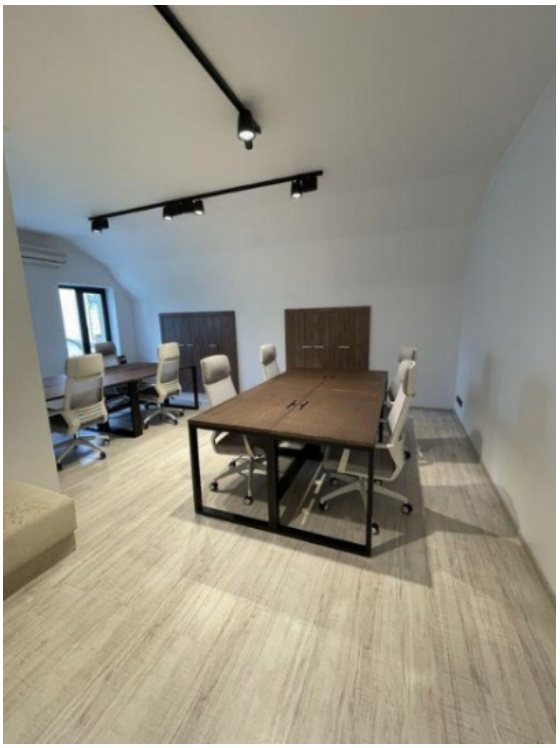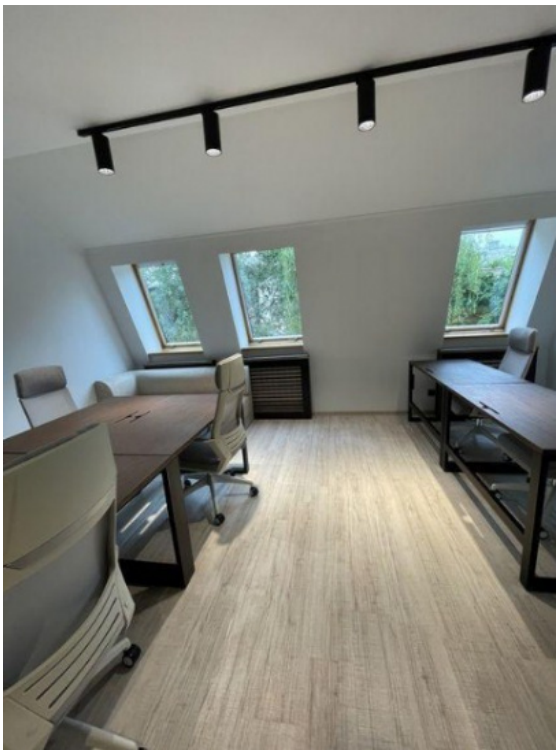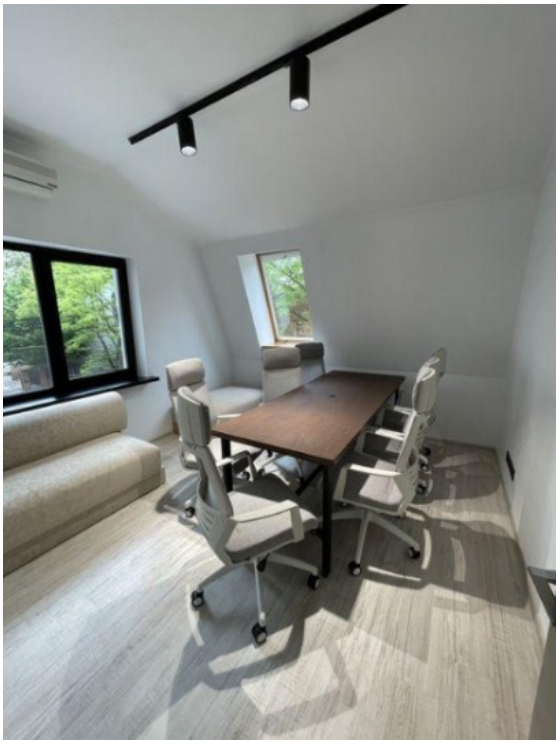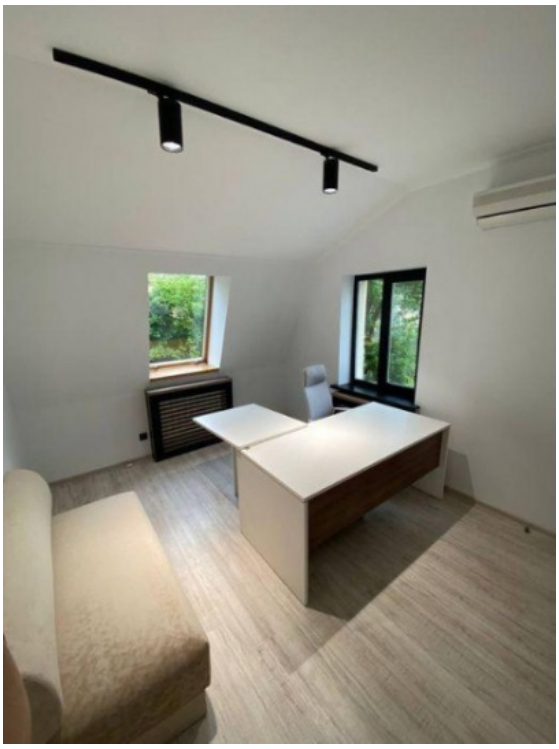
Un eccellente, nuovo edificio unico vicino alla stazione della metropolitana Kontraktova Ploshchad, Nizhniy Val. Superficie 250 m2. L'edificio è a due piani, il primo piano è di 110 m2, il secondo piano è di 140 m2. Due ingressi separati separati. Nuova ristrutturazione. Completamente arredato, tutte le comunicazioni sono a posto. Parcheggio.