KIEV RENT ESTATE

Volodymyrska Str. 24,
02000 Kiev | Ukraine
Tel. +38 063 966-74-26
Cel. +38 063 966-74-26
info@kievrentestate.com

Accogliente trilocale su due lati su Pecherskie Lipki

Price: 9.318.300 UAH / 349.000 USD

Superficie	100 m^2	**Locali**	3
Bagni	2	**Balcone**	-
Piano	2	**Terrazza**	-
Piani totali	5	**Parcheggio**	-
Giardino	-	**Terreno**	0.00 m^2
Box auto	-	**Ascensore**	-
Piscina	-	**Arredamento**	-
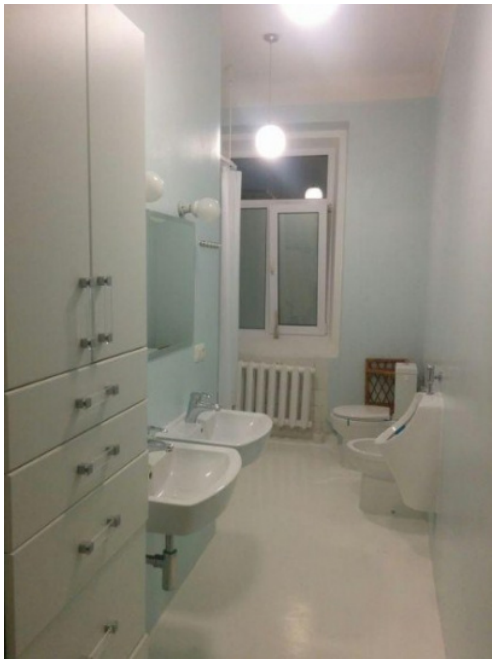
Accogliente trilocale su due lati in Pecherskie Lipki, via Bogomolets. La casa è stata costruita nel 1934 - stalinka. Disposizione perfettamente corretta con stanze separate. Superficie totale - 100 m2 Due bagni. Spogliatoio, altezza del soffitto - 3,3 metri. Balcone con vista sulla piazza verde. L'appartamento è in buone condizioni - serramenti nuovi, perfettamente in piano, impianto elettrico, idraulico, tubi nuovi. Seminterrato fisso - 20 m2. usato come dispensa. Posto auto separato nel cortile.