KIEV RENT ESTATE

Volodymyrska Str. 24,
02000 Kiev | Ukraine
Tel. +38 063 966-74-26
Cel. +38 063 966-74-26
info@kievrentestate.com

Appartamento nel complesso residenziale Parkove Misto

Price: 8.010.000 UAH / 300.000 USD

Superficie	220 m²	**Locali**	4
Bagni	-	**Balcone**	-
Piano	24	**Terrazza**	+
Piani totali	24	**Parcheggio**	+
Giardino	-	**Terreno**	0.00 m²
Box auto	-	**Ascensore**	-
Piscina	-	**Arredamento**	-
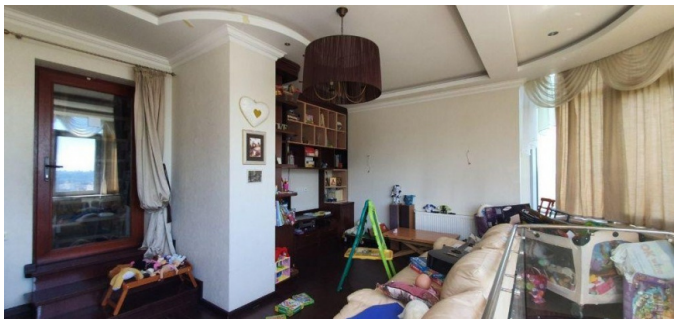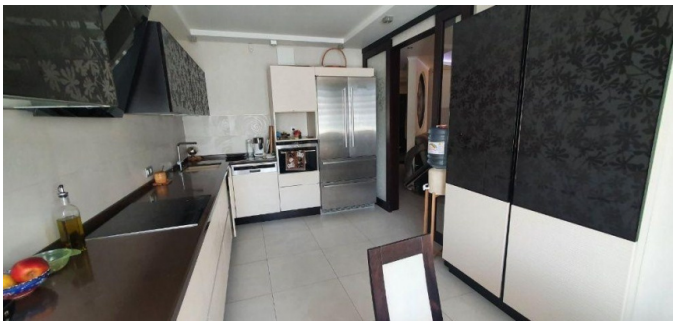
Quadrilocale nel complesso residenziale Parkove Misto. C'è una bellissima vista di Kiev dalle finestre. Un'ampia terrazza con una splendida vista all'aperto In un complesso residenziale con un'area chiusa e protetta, ci sono molti campi per bambini e sportivi, campi da tennis e tavoli da ping pong, una cascata di laghi con rare specie di uccelli. Infrastrutture sociali vicino alla casa: scuole, asili, negozi, caffè, galleria d'arte, piscina all'aperto, fitness, ristoranti, saloni di bellezza. C'è un posto per parcheggiare l'auto.