KIEV RENT ESTATE

Volodymyrska Str. 24,
02000 Kiev | Ukraine
Tel. +38 063 966-74-26
Cel. +38 063 966-74-26
info@kievrentestate.com

Appartamento con una bellissima vista su via Pavlovskaya

Price: 6.675.000 UAH / 250.000 USD

Superficie	160 m^2	**Locali**	3
Bagni	2	**Balcone**	+
Piano	9	**Terrazza**	-
Piani totali	17	**Parcheggio**	+
Giardino	-	**Terreno**	0.00 m^2
Box auto	-	**Ascensore**	-
Piscina	-	**Arredamento**	-
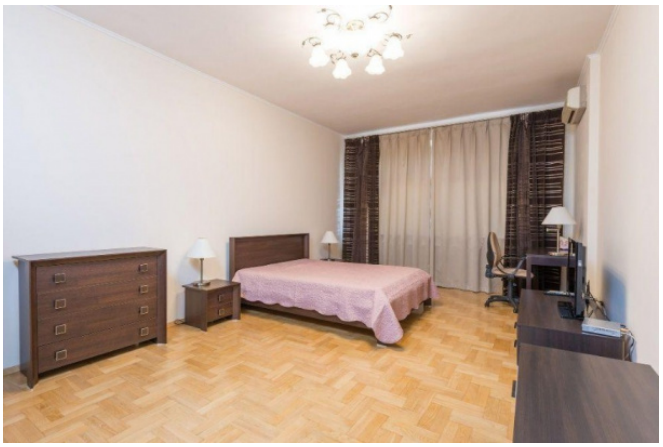
Appartamento in via Pavlovskaya con una superficie totale di 160 m2 in un nuovo edificio con sicurezza e parcheggio (c'è un posto per un'auto). Una bella vista della città. Disposizione funzionale su due livelli: soggiorno, cucina abitabile con balcone, bagno, antibagno, loggia, 3 camere, bagno. vicino a eccellenti infrastrutture sociali e di trasporto: scuole, asili, parchi, un circo, un centro commerciale e di intrattenimento con un cinema, diversi supermercati, un negozio di pesce, molti caffè e ristoranti, banche, farmacie, club sportivi, lavaggio a secco e molto altro. Alla metro Lukyanovskaya 10-15 minuti a piedi.