KIEV RENT ESTATE

Volodymyrska Str. 24,
02000 Kiev | Ukraine
Tel. +38 063 966-74-26
Cel. +38 063 966-74-26
info@kievrentestate.com

Moderno appartamento di 170 mq, in una casa in via Lev Tolstoj

Price: 79.756 UAH / 1.920 USD

Superficie	170 m²	**Locali**	3
Bagni	2	**Balcone**	+
Piano	2	**Terrazza**	-
Piani totali	6	**Parcheggio**	+
Giardino	-	**Terreno**	0.00 m²
Box auto	-	**Ascensore**	+
Piscina	-	**Arredamento**	+
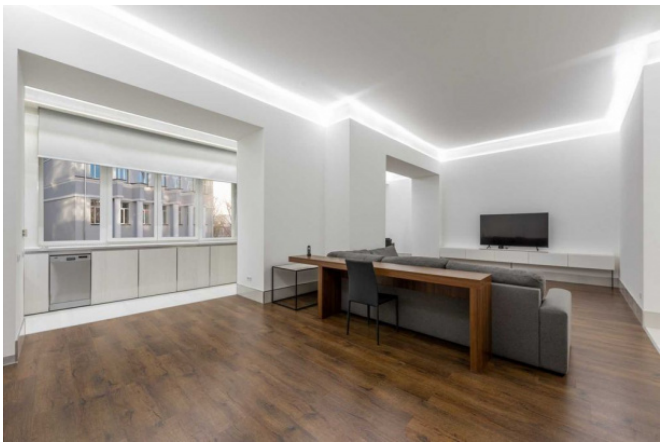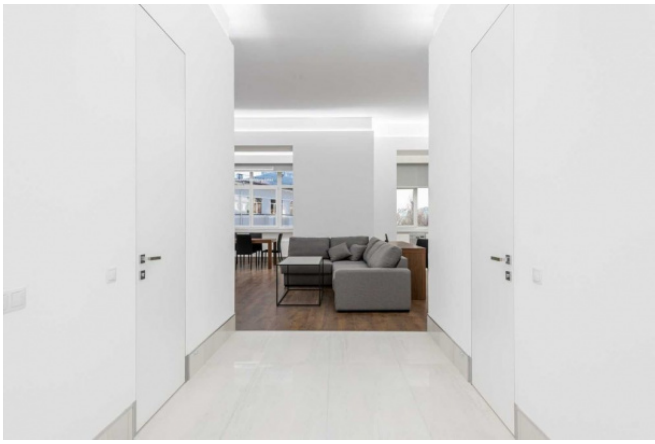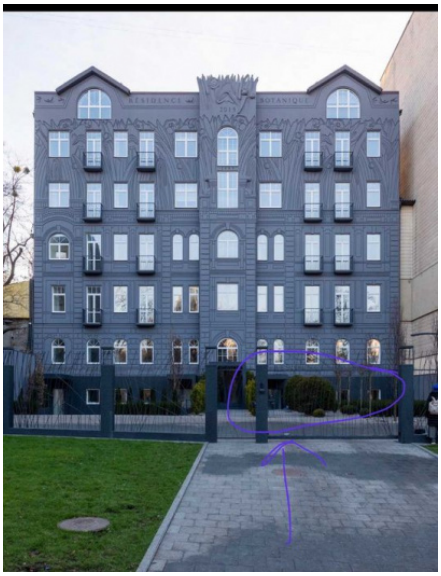
Affittare un appartamento di due stanze a Kiev, dopo una completa ricostruzione con la sostituzione di tutte le comunicazioni "Residence Botanique" per 12 appartamenti. ns. Lev Tolstoj. L'appartamento ha una superficie totale di 170 mq, è composto da un soggiorno combinato con una cucina, 2 camere da letto con spogliatoi e un bagno, un altro spogliatoio. L'appartamento viene offerto con mobili e tutti gli elettrodomestici necessari. L'appartamento è dotato di riscaldamento autonomo, aria condizionata, allarme. C'è un ascensore. Territorio chiuso custodito, videosorveglianza su tutto il perimetro dell'edificio. Un posto auto custodito è previsto nel cortile dell'edificio. L'edificio dispone di una piccola sala fitness per i residenti dell'edificio.