KIEV RENT ESTATE

Volodymyrska Str. 24,
02000 Kiev | Ukraine
Tel. +38 063 966-74-26
Cel. +38 063 966-74-26
info@kievrentestate.com

Location de locaux d'une superficie de 75 m2. Centre, st. Velyka Vasylkivska

Price: 80.000 UAH / 2.880 USD

Superficie	75 m^2	**Pièces**	-
Toilettes	2	**Balcon**	-
Étage	1	**Terrasse**	-
Total d'étages	4	**Parking**	-
Jardin	-	**Terrain**	0.00 m^2
Garage	-	**Ascenseur**	-
Bassin	-	**Meubles**	-
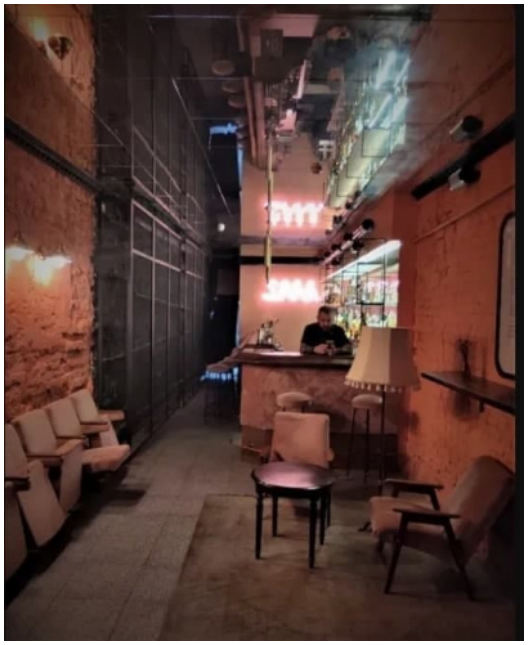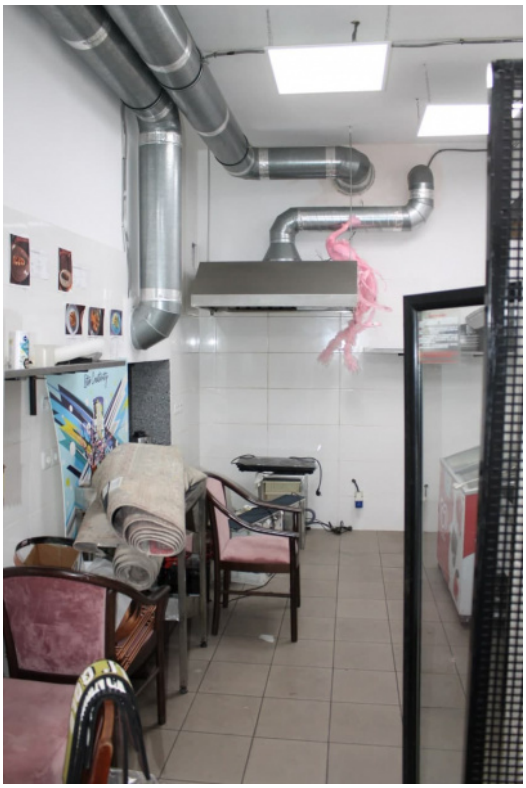
Base / plinthe. Bar. Café. Resoran. st. Velyka Vasylkivska. Superficie - 75 m2. Hauteur sous plafond 3 m. Deux entrées. Deux salles de bains. La puissance d'entrée de l'électricité est de 20 kW (le maximum peut être de 30 kW). La chambre est rénovée et avec toutes les communications nécessaires: électricité, eau, égouts, hotte aspirante, internet, alarme incendie. Avec une bonne rénovation moderne. Aucun mobilier et équipement. La salle est située dans un endroit très fréquenté avec un fort trafic de personnes. Beaucoup d'espace pour la publicité extérieure. Le quartier compte un grand nombre de centres d'affaires et de bureaux, une circulation piétonne et automobile active. Système de ventilation d'alimentation et d'extraction, vidéosurveillance. Prix: 80 000 UAH / mois + factures de services publics.