KIEV RENT ESTATE

Volodymyrska Str. 24,
02000 Kiev | Ukraine
Tel. +38 063 966-74-26
Cel. +38 063 966-74-26
info@kievrentestate.com

Appartement spacieux avec un nouveau design moderne dans le complexe résidentiel Boulevard des Fontaines

Price: 7.687.000 UAH / 280.000 USD

Superficie	65 m^2	**Pièces**	2
Toilettes	1	**Balcon**	+
Étage	13	**Terrasse**	-
Total d'étages	15	**Parking**	-
Jardin	-	**Terrain**	0.00 m^2
Garage	-	**Ascenseur**	+
Bassin	-	**Meubles**	-
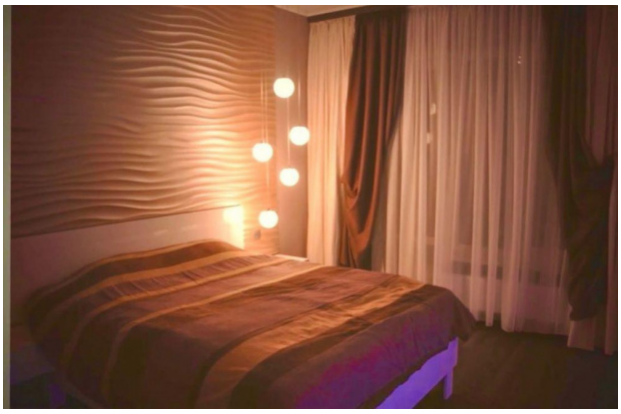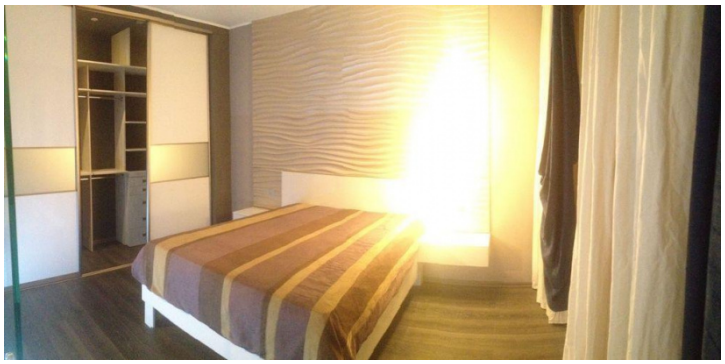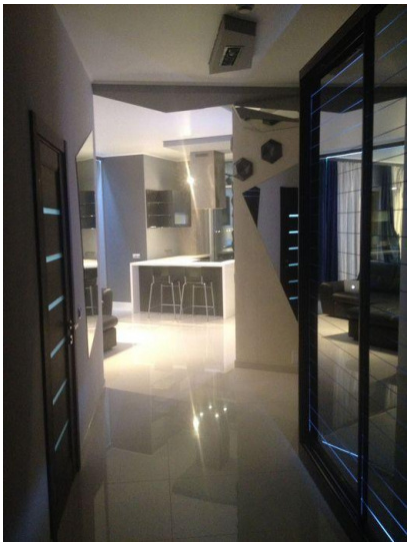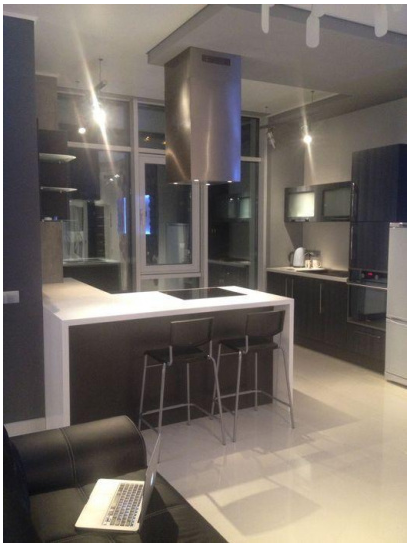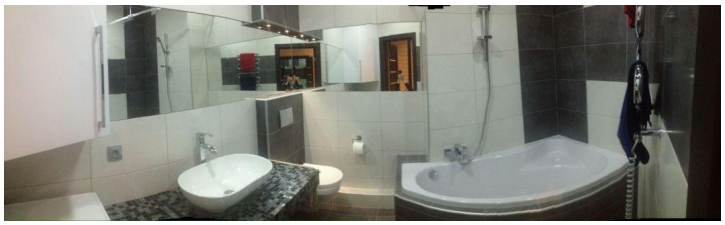
Appartement spacieux avec un nouveau design moderne dans le complexe résidentiel Boulevard des Fontaines. L'appartement est situé au 13ème étage, avec une vue magnifique et des baies vitrées panoramiques, un appartement d'une superficie totale de 65 m2. Meubles intégrés, électroménagers fonctionnels, design exclusif. Composition : séjour-cuisine, chambre, dressing, salle de bains, balcon-bureau fonctionnel.