KIEV RENT ESTATE

Volodymyrska Str. 24,
02000 Kiev | Ukraine
Tel. +38 063 966-74-26
Cel. +38 063 966-74-26
info@kievrentestate.com

Nouvelle maison moderne dans le village de Chaika

Price: 27.100.000 UAH / 1.000.000 USD

Superficie	300 m^2	**Pièces**	4
Toilettes	4	**Balcon**	-
Étage	0	**Terrasse**	+
Total d'étages	1	**Parking**	+
Jardin	-	**Terrain**	1100.00 m^2
Garage	-	**Ascenseur**	-
Bassin	-	**Meubles**	-
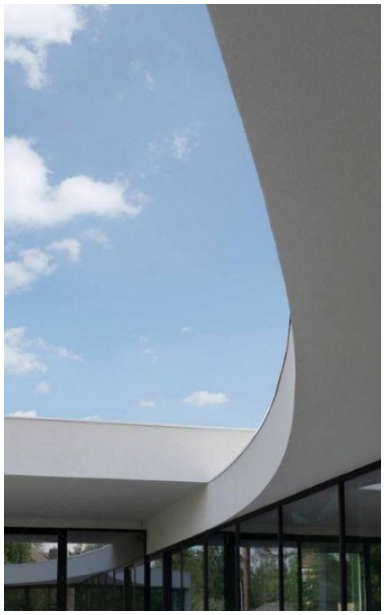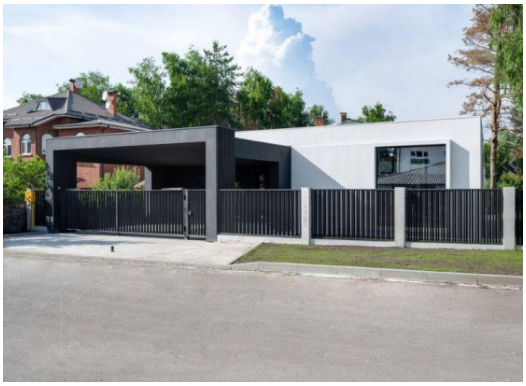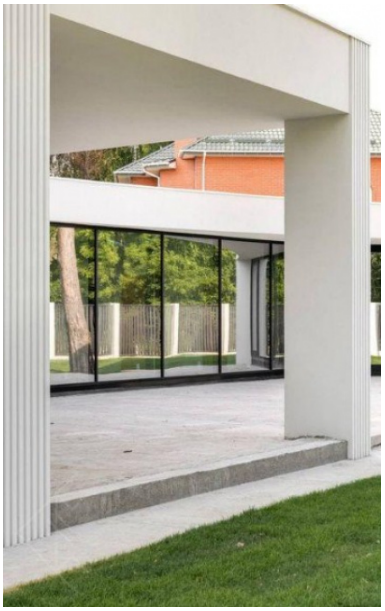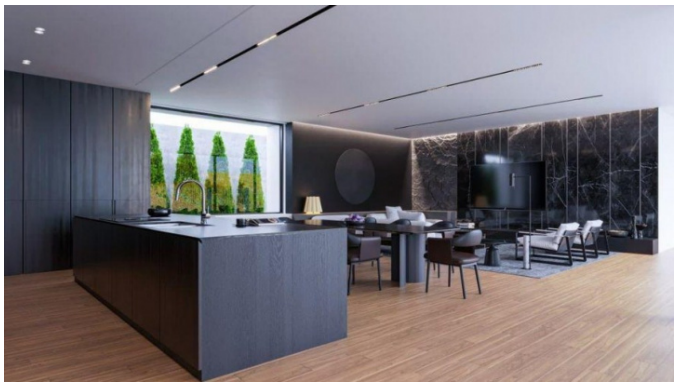
Nouvelle maison moderne d'une superficie totale de 300 m2 et d'un terrain de 1100 m2 dans le village de Chaika. Ville fermée avec sécurité. Composition : cuisine-séjour 85 m2, 3 chambres, bureau, 4 dressings, 4 salles de bains, salle de sport. Chauffage avec chauffage au sol et convecteurs au sol encastrés, un chauffage au gaz ou électrique a été conçu et réalisé, il y a à la fois des chaudières et des groupes de pompage. Une maison intelligente basée sur des composants Shneider Electric, une ventilation d'alimentation et d'évacuation et des climatiseurs à conduit Mitsubishi, et bien plus encore, a été conçue et fabriquée. Vitraux Reynaers Masterline 8 HI+, trois systèmes coulissants avec possibilité d'accéder à une spacieuse terrasse couverte. Sur le terrain, l'arrosage automatique du paysage, la pelouse, l'irrigation goutte à goutte des conifères sont effectués. Devant la maison il y a un carport pour 2 voitures avec la possibilité de recharger des véhicules électriques. Ville de chalets fermée, à 3 minutes de l'avenue de la Victoire, sécurité 24 heures sur 24, aire de jeux, système d'égouts centralisé. Sur demande, il est possible de fournir tous les documents de construction, un reportage photo de toutes les étapes de la construction.