KIEV RENT ESTATE

Volodymyrska Str. 24,
02000 Kiev | Ukraine
Tel. +38 063 966-74-26
Cel. +38 063 966-74-26
info@kievrentestate.com

Maison spacieuse dans le village de Stoyanka, à 7 km de Kiev

Price: 21.680.000 UAH / 800.000 USD

Superficie	500 m^2	**Pièces**	>5
Toilettes	2	**Balcon**	+
Étage	0	**Terrasse**	+
Total d'étages	3	**Parking**	+
Jardin	+	**Terrain**	1400.00 m^2
Garage	+	**Ascenseur**	-
Bassin	+	**Meubles**	-
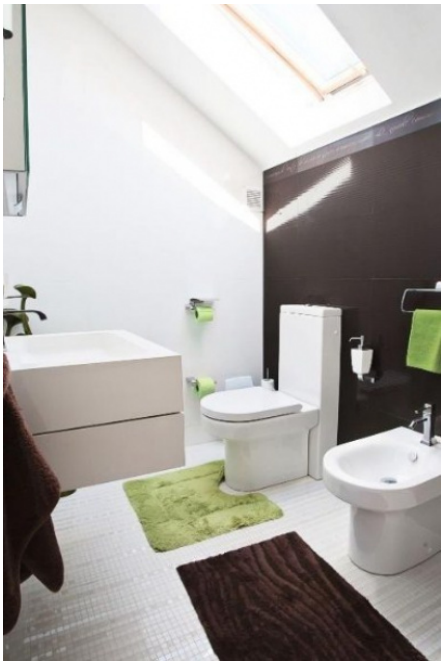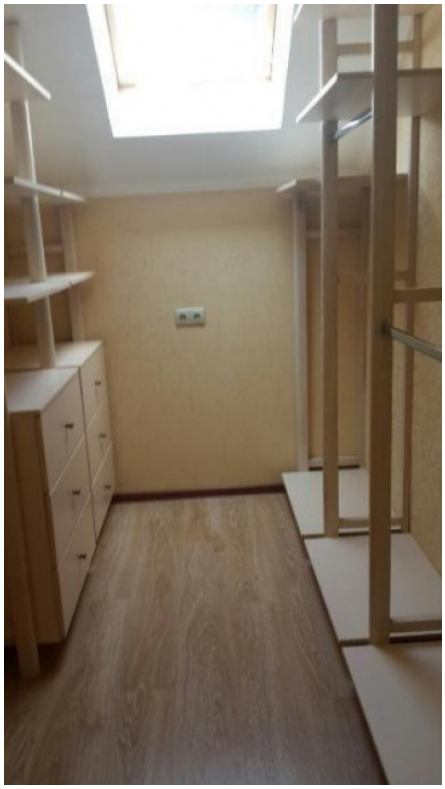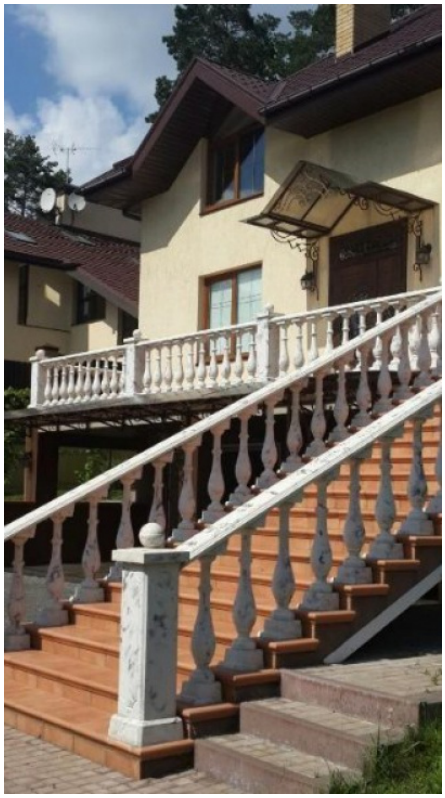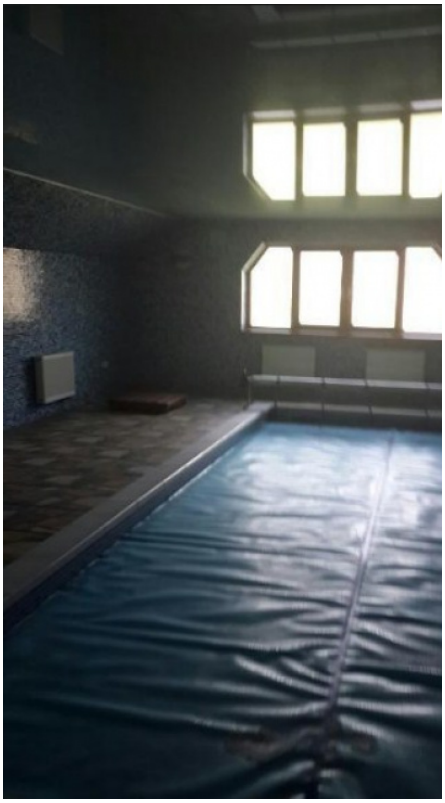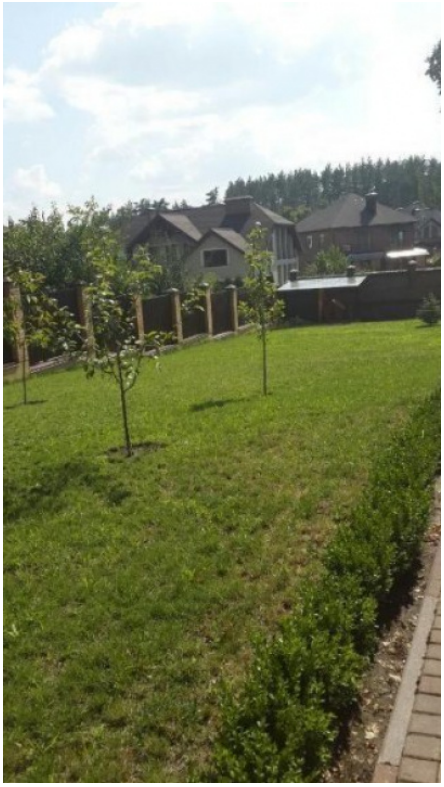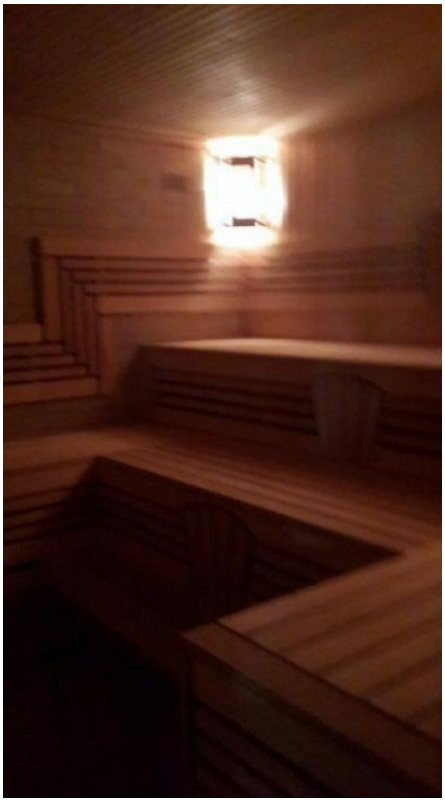
Maison spacieuse dans le village de Stoyanka, à 7 km de Kiev avec une superficie totale de 500 m2 et un terrain de 1400 m2. La maison est équipée de tous les nouveaux meubles et appareils nécessaires. Agencement fonctionnel : cuisine-salle à manger, 3 chambres, bureau, salle de jeux, solarium, sauna, salle de sport, deux salles de bains, jardin d'hiver. Il y a une piscine, un garage pour deux voitures. Arrivée à la maison par un portail, territoire gardé. Air pur, près de nombreux endroits pittoresques, forêt de pins.