KIEV RENT ESTATE

Volodymyrska Str. 24,
02000 Kiev | Ukraine
Tel. +38 063 966-74-26
Cel. +38 063 966-74-26
info@kievrentestate.com

Nouvelle maison moderne dans le village de Kapitanovka

Price: 21.138.000 UAH / 780.000 USD

Superficie	510 m^2	**Pièces**	>5
Toilettes	4	**Balcon**	-
Étage	0	**Terrasse**	+
Total d'étages	3	**Parking**	+
Jardin	-	**Terrain**	0.00 m^2
Garage	-	**Ascenseur**	-
Bassin	+	**Meubles**	-
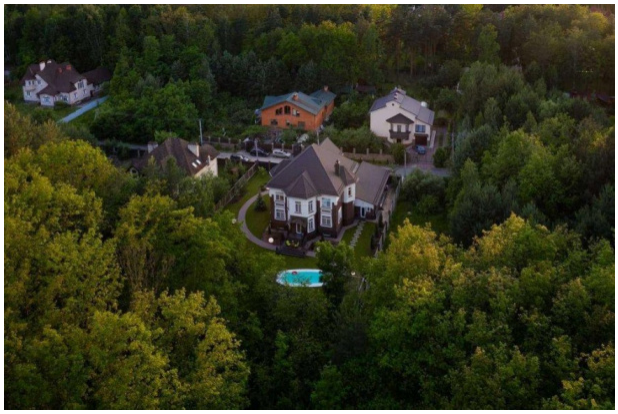
Nouvelle maison moderne d'une superficie totale de 510 m2 dans le village de Kapitanovka, à 30 km de Kiev. Aménagement fonctionnel : 3 étages, 6 chambres, 4 salles de bains, cuisine-salle à manger. Superficie du terrain 1200 m2. Hauteur sous plafond 3,2 mètres. La maison n'a pas de balcons. La maison a été construite en 2021. Son propre tout-à-l'égout. Le terrain dispose d'une piscine.