Volodymyrska Str. 24,
02000 Kiev | Ukraine
Tel. +38 063 966-74-26
Cel. +38 063 966-74-26
info@kievrentestate.com

# Appartement à l'aménagement fonctionnel dans un complexe résidentiel Central Park

**Price: 45.169 UAH / 1.700 USD**

| | | | |
|---|---|---|---|
| **Superficie** | 48 $m^2$ | **Pièces** | 1 |
| **Toilettes** | 1 | **Balcon** | + |
| **Étage** | 17 | **Terrasse** | - |
| **Total d'étages** | 23 | **Parking** | + |
| **Jardin** | - | **Terrain** | 0.00 $m^2$ |
| **Garage** | - | **Ascenseur** | - |
| **Bassin** | - | **Meubles** | - |
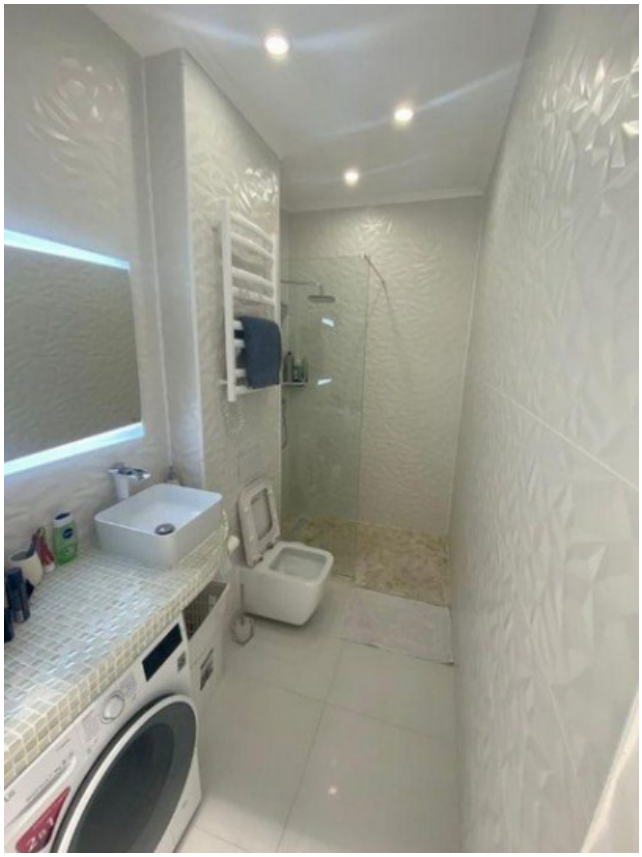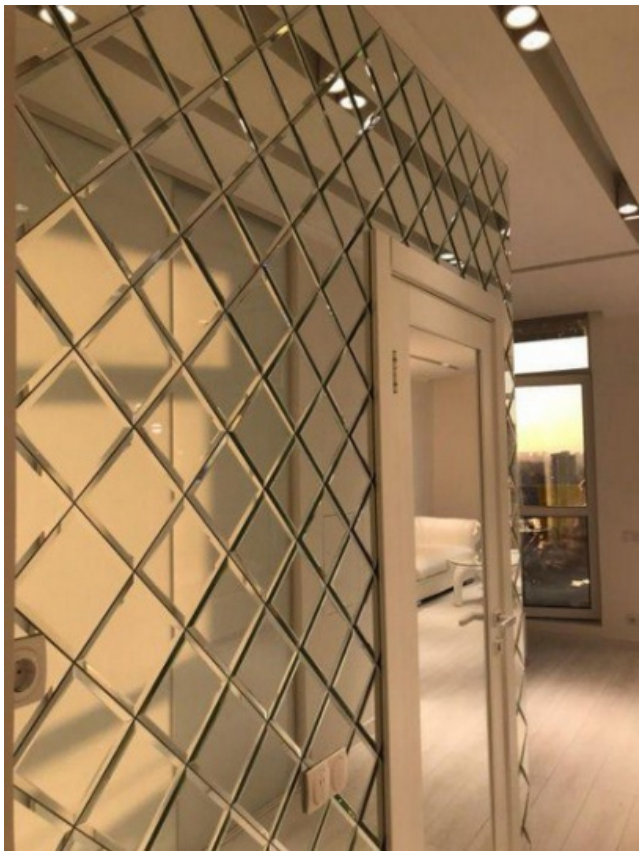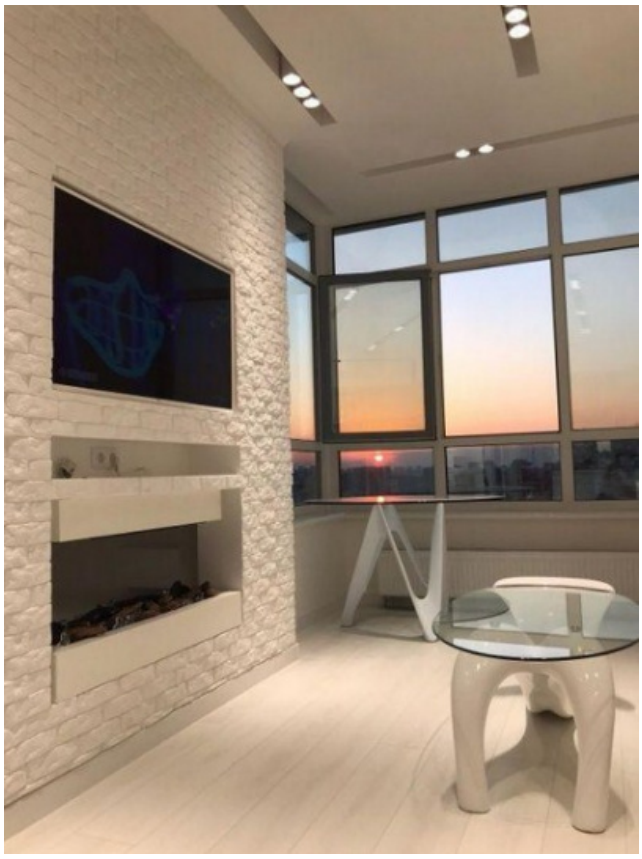
Un appartement à l'agencement fonctionnel dans un complexe résidentiel Central Park. Appartement très cosy et lumineux au centre de la capitale. Les appareils et les meubles modernes créent un confort maximal. Cuisine, salle de bain, balcon, chambre, penderie Zone protégée, haut niveau de sécurité dans la maison. L'appartement peut également être acheté.