KIEV RENT ESTATE

Volodymyrska Str. 24,
02000 Kiev | Ukraine
Tel. +38 063 966-74-26
Cel. +38 063 966-74-26
info@kievrentestate.com

Appartement unique dans le vieux centre de Kiev

Price: 6.044.000 UAH / 230.000 USD

Superficie	65 m^2	**Pièces**	2
Toilettes	1	**Balcon**	-
Étage	2	**Terrasse**	-
Total d'étages	5	**Parking**	-
Jardin	-	**Terrain**	0.00 m^2
Garage	-	**Ascenseur**	-
Bassin	-	**Meubles**	-
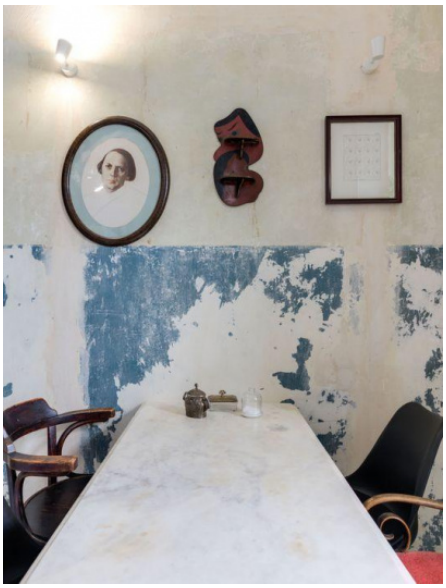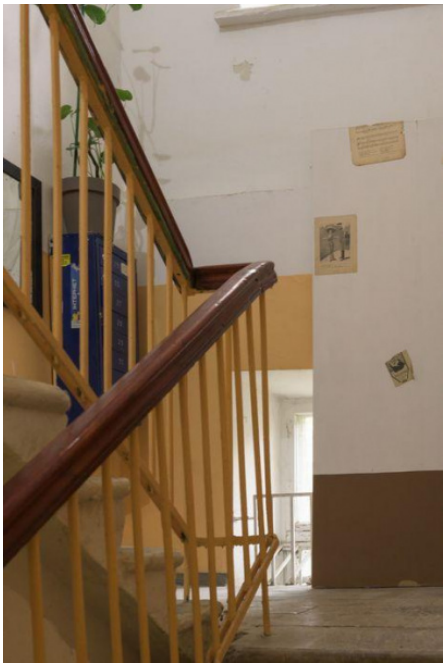
Maison de l'époque tsariste. Sols en béton armé. H = 4,50 m, sans ascenseur Appartement meublé. La maison est située dans la cour en deuxième ligne de la rue. Boulevard-Kudryavsky. L'appartement a été rénové. Remplacement complet de l'électricité, des tuyaux, des égouts, remplacement d'un chauffe-eau à gaz et de tous les systèmes d'alimentation en eau, chauffage au sol dans la salle de bain. Cour fermée. Infrastructures développées. Les stations de métro les plus proches Universitet, Zolotye Vorota Square im. Kosmodemyanskaya, Square eux. Chkalov, place Zolotovorotsky, place Gontchar. Jardin botanique nommé d'après Fomine.