KIEV RENT ESTATE

Volodymyrska Str. 24,
02000 Kiev | Ukraine
Tel. +38 063 966-74-26
Cel. +38 063 966-74-26
info@kievrentestate.com

Appartement spacieux dans un complexe résidentiel Panorama

Price: 5.212.350 UAH / 195.000 USD

Superficie	87 m^2	**Pièces**	2
Toilettes	1	**Balcon**	-
Étage	5	**Terrasse**	-
Total d'étages	0	**Parking**	-
Jardin	-	**Terrain**	0.00 m^2
Garage	-	**Ascenseur**	-
Bassin	-	**Meubles**	-
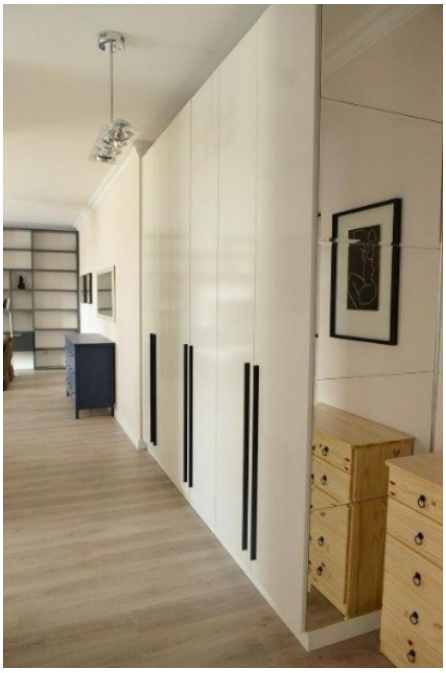
Appartement moderne de 2 pièces dans le complexe résidentiel Panorama à Petchersk. Composition : cuisine-séjour, chambre, balcon, salle de bains. Sur le territoire du complexe résidentiel, il y a un parking pour les invités, un service de conciergerie et d'autres infrastructures sociales. 7 minutes à pied de la station de métro Pecherskaya.