KIEV RENT ESTATE

Volodymyrska Str. 24,
02000 Kiev | Ukraine
Tel. +38 063 966-74-26
Cel. +38 063 966-74-26
info@kievrentestate.com

Appartement dans le centre historique de Kiev

Price: 5.762.000 UAH / 215.000 USD

Superficie	90 m^2	**Pièces**	3
Toilettes	1	**Balcon**	-
Étage	2	**Terrasse**	-
Total d'étages	4	**Parking**	-
Jardin	-	**Terrain**	0.00 m^2
Garage	-	**Ascenseur**	-
Bassin	-	**Meubles**	-

La maison du célèbre architecte Nikolaev, 1900, un monument architectural de la période pré-révolutionnaire, l'un de ceux qui forment l'aspect historique de Kiev. Près des places Lviv, Sofiyskaya et Mikhailovskaya, quartier des ambassades. La maison est située au début du parc Landscape Alley - l'un des endroits préférés des habitants de Kiev et un centre touristique - reconstruction de la maison en 2021. 7 minutes de la station de métro Golden Gate, 15 minutes de l'Université, Place de l'Indépendance. Balcon et fenêtres donnant sur la place verte et l'église Sretenskaya. La maison a une refonte majeure avec le remplacement des planchers et toutes les communications. Hauteur sous plafond 3,8 m Il y a une place de parking dans la cour. Composition : salle de bains, toilettes, balcon, pièces séparées, cuisine. A proximité il y a une école, un jardin d'enfants, un supermarché, un parc.

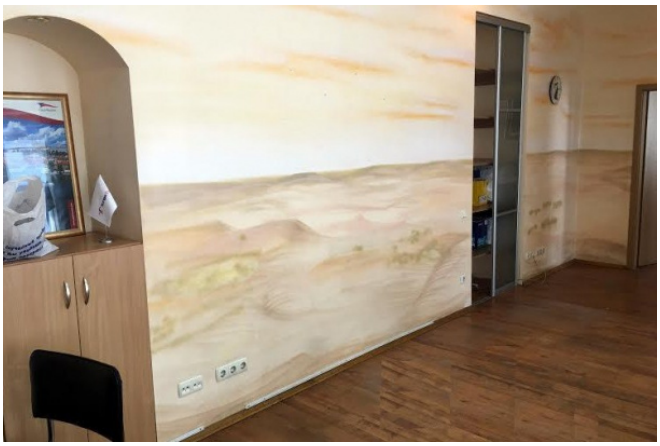

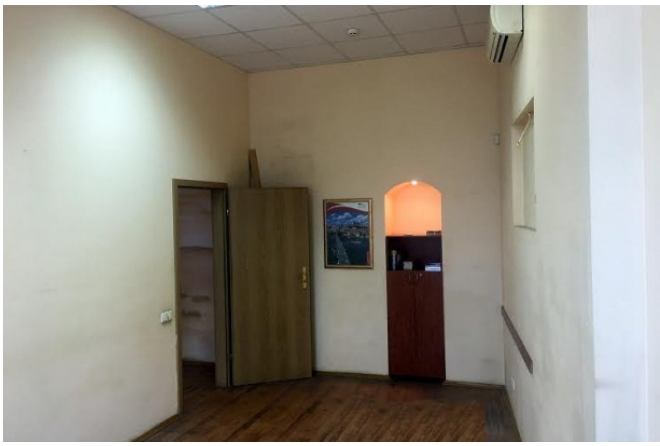

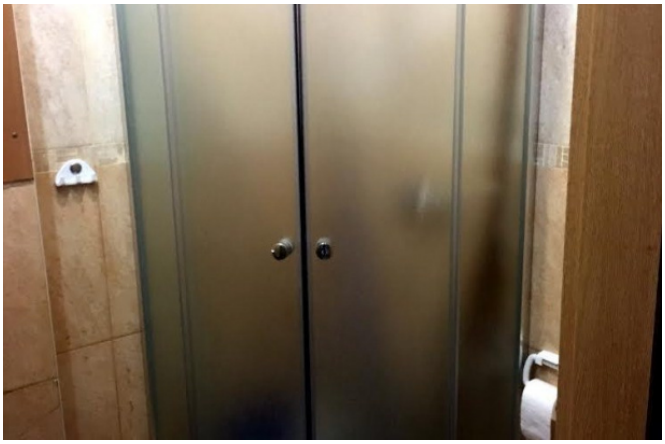

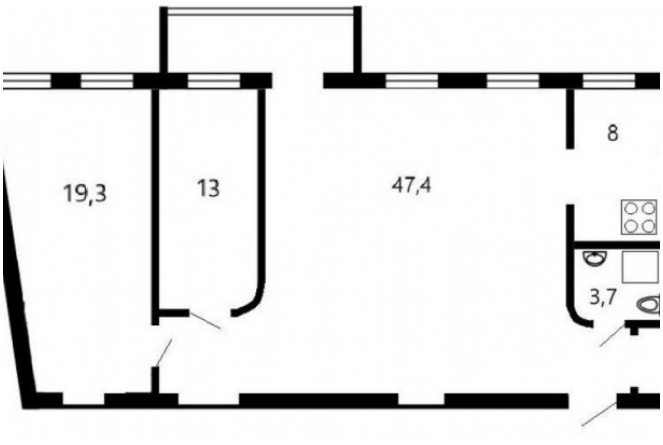
19,3
13
47,4
8
3,7