KIEV RENT ESTATE

Volodymyrska Str. 24,
02000 Kiev | Ukraine
Tel. +38 063 966-74-26
Cel. +38 063 966-74-26
info@kievrentestate.com

Espèce Appartement 2 pièces dans le bâtiment Busov Hill

Price: 95.292 UAH / 2.290 USD

Superficie	70 m^2	**Pièces**	2
Toilettes	1	**Balcon**	-
Étage	14	**Terrasse**	-
Total d'étages	24	**Parking**	-
Jardin	-	**Terrain**	0.00 m^2
Garage	-	**Ascenseur**	-
Bassin	-	**Meubles**	+

Nouvel appartement avec vue dans le bâtiment le plus prestigieux "Busov Hill", situé à proximité des stations de métro Vydubychi et Druzhby Narodov.
Appartement spacieux, lumineux, confortable d'une superficie totale de 70m2 avec une belle vue panoramique depuis les fenêtres. L'agencement fonctionnel de l'appartement vous plaira à coup sûr.
L'appartement bénéficie d'une rénovation moderne de grande qualité selon le projet de l'auteur.
L'appartement est entièrement équipé.

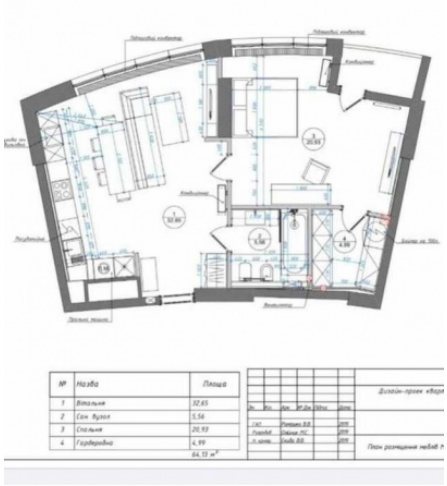
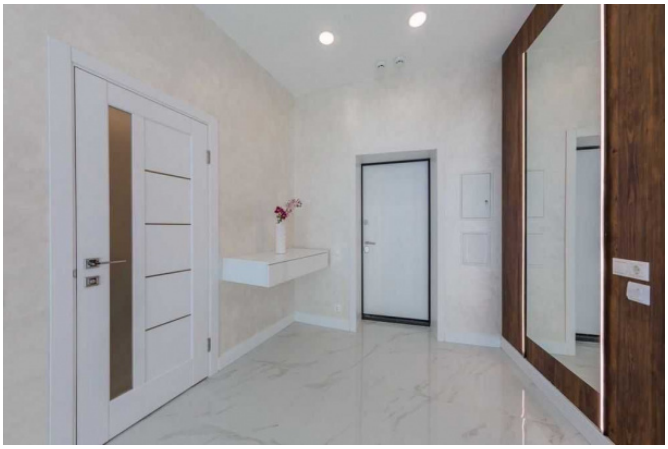
№	Назва	Площа
1	Вітальня	32,65
2	Сан. вузол	5,56
3	Спальня	20,93
4	Гардеробна	4,99
		64,13 м²