KIEV RENT ESTATE

Volodymyrska Str. 24,
02000 Kiev | Ukraine
Tel. +38 063 966-74-26
Cel. +38 063 966-74-26
info@kievrentestate.com

Amplio apartamento en un complejo residencial 52 Zhemchuzhina

Price: 3.901.000 UAH / 143.000 USD

Área total	40 m^2	**Habitaciones**	1
Baños	1	**Balcón**	-
Piso	8	**Terraza**	-
Pisos totales	11	**Estacionamiento**	-
Jardín	-	**Parcela**	0.00 m^2
Garaje	-	**Ascensor**	+
Piscina	-	**Mueble**	-
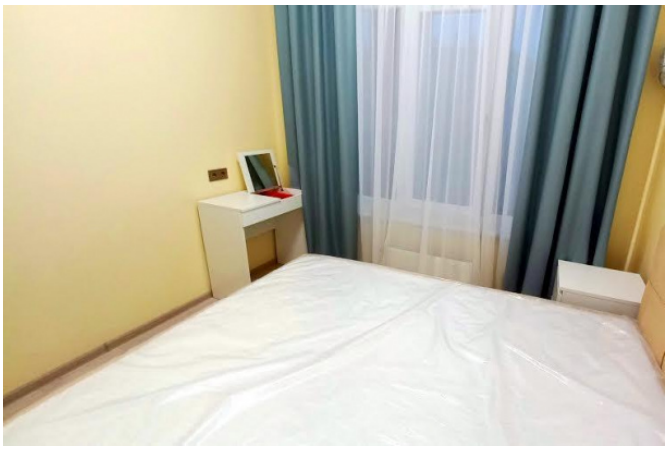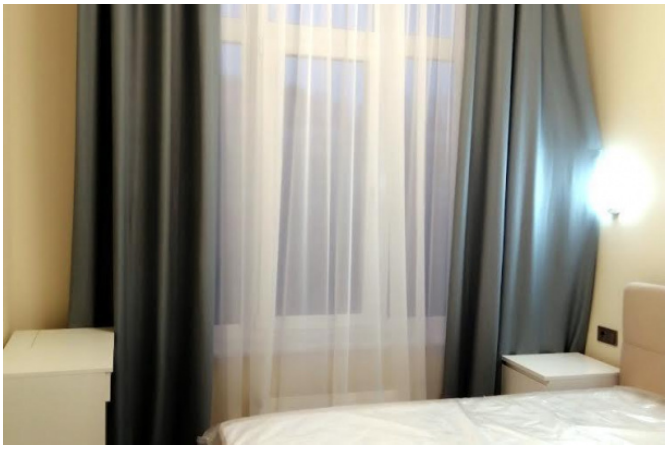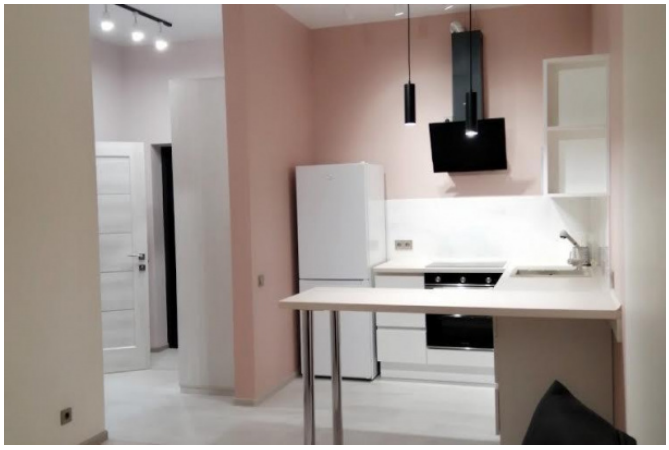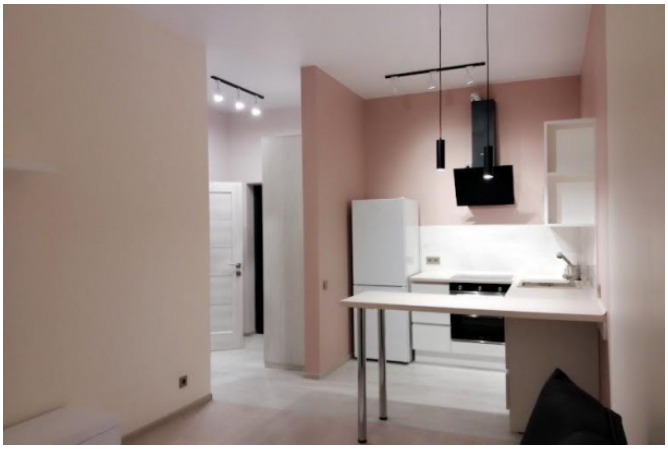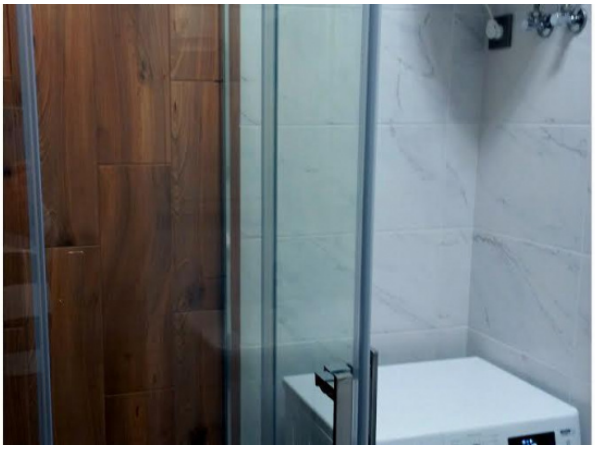
Amplio apartamento de 1 habitación con una superficie total de 40 m2 en un complejo residencial 52 Zhemchuzhina, en la calle Mikhail Boychuk. Distribución: dormitorio, amplia cocina, salón, baño, balcón. Estacionamiento subterráneo Excelente infraestructura: Jardín Botánico, estación de metro Druzhby Narodov, tiendas, salones, farmacias, cafés, restaurantes.